รายงานผลการดำเนินงานแผนปฏิบัติการ
ประจำปีงบประมาณ ๒๕๖๕

โดย นางสาวศิริยุภา ฉิมพาลี

โรงเรียนโรงเรียนโพธิ์ไทรงามวิทยาคม
อำเภอเมือง จังหวัดพิจิตร
สังกัดสำนักงานเขตพื้นที่การศึกษามัธยมศึกษาพิจิตร

คำนำ

รายงานการดำเนินงานแผนปฏิบัติการประจำปีงบประมาณ ๒๕๖๕ ซึ่งประกอบด้วยการดำเนินงานโครงการจำนวน ๑๓ โครงการ คือ โครงการที่ ๑ ยกระดับผลสัมฤทธิ์ทางการเรียน โครงการที่ ๒ ส่งเสริมคุณธรรม จริยธรรม และค่านิยมที่พึงประสงค์ โครงการที่ ๓ พัฒนาสมรรถภาพทางกายและจิตใจ โครงการที่ ๔ พัฒนาระบบบริหาร โครงการที่ ๕ ปรับการเรียน เปลี่ยนการสอน โครงการที่ ๖ จัดซื้อวัสดุ ครุภัณฑ์ สนับสนุนการสอน โครงการที่ ๗ จัดซ่อมวัสดุ ครุภัณฑ์ สนับสนุนการสอน โครงการที่ ๗ จัดซ่อมวัสดุ ครุภัณฑ์ สนับสนุนการสอน โครงการที่ ๘ จัดกิจกรรมส่งเสริมการเรียนการสอน โครงการที่ ๙ พัฒนาบุคลากร โครงการที่ ๑๐ ค่าสาธารณูปโภค โครงการที่ ๑๑ โครงการส่งเสริมสุขภาพ โครงการที่ ๑๒ อาเซียน โครงการที่ ๑๓ การป้องกันการแพร่ระบาดโควิด ๑๙ จัดทำขึ้นเพื่อรวบรวมหลักฐานเอกสารต่างๆ ที่เกี่ยวข้องการกับการดำเนินงานของโครงการ รูปแบบการจัดกิจกรรมที่ส่งเสริมให้สถานศึกษา บุคลากร ผู้เรียน การดำเนินงานที่ส่งเสริมการมีส่วนร่วมของบุคลากรทางการศึกษา (ชุมชนและหน่วยงานภายนอกถ้ามี) รายงานฉบับนี้ได้รวบรวมผลการดำเนินงาน การวิเคราะห์ผลการดำเนินงานตามตัวชี้วัดความสำเร็จของโครงการ การสรุปผลความสำเร็จและความพึงพอใจของผู้ที่มีส่วนร่วมในการดำเนินงาน ประมวลภาพการจัดกิจกรรม และหลักฐานที่เกี่ยวข้อง ทั้งนี้เพื่อเป็นส่วนหนึ่งในการนำข้อมูลสำหรับการวางแผนการดำเนินงานตามแผนปฏิบัติการประจำปีของโรงเรียนโพธิ์ไทรงามวิทยาคม ประจำปีการศึกษา ๒๕๖๕ เป็นข้อมูลพื้นฐานประกอบการต่างๆ ของผู้บริหารในการพัฒนาคุณภาพการศึกษาของโรงเรียนโพธิ์ไทรงามวิทยาคม สามารถพัฒนา นักเรียน/ครูและบุคลากรทางการศึกษา/โรงเรียน) ให้มีมาตรฐานทางการศึกษา รวมทั้งเป็นข้อมูลสำหรับบุคลากรและผู้ที่เกี่ยวข้องสำหรับการจัดกิจกรรมต่างๆ เพื่อยกระดับคุณภาพการศึกษาของนักเรียน สร้างความเชื่อมั่นต่อชุมชนต่อไป

ลงชื่อ.....

(นางสาวศิริยุภา ฉิมพาลี)

หัวหน้างานแผนงาน

สารบัญ

เรื่อง	หน้า
คำนำ.....	๒
สารบัญ.....	๓
บันทึกข้อความรายงานผลการดำเนินงานแผนปฏิบัติการประจำปีงบประมาณ ๒๕๖๕.....	๔
แบบประมาณการงบประมาณ ๒๕๖๕.....	๖
ผลการดำเนินงานตามแผนปฏิบัติการ.....	๘
โครงการที่ ๑ ยกระดับผลสัมฤทธิ์ทางการเรียน.....	๙
โครงการที่ ๒ ส่งเสริมคุณธรรม จริยธรรม และค่านิยมที่พึงประสงค์	๑๐
โครงการที่ ๓ พัฒนาสมรรถภาพทางกายและจิตใจ.....	๑๑
โครงการที่ ๔ พัฒนาระบบบริหาร.....	๑๑
โครงการที่ ๕ ปรับการเรียนเปลี่ยนการสอน.....	๑๒
โครงการที่ ๖ ซื้อวัสดุ ครุภัณฑ์ สนับสนุนการสอน.....	๑๒
โครงการที่ ๗ จัดซ่อมวัสดุ ครุภัณฑ์ สนับสนุนการสอน.....	๑๓
โครงการที่ ๘ จัดกิจกรรมส่งเสริมการเรียนการสอน.....	๑๓
โครงการที่ ๙ พัฒนางานบุคลากร.....	๑๔
โครงการที่ ๑๐ ค่าสาธารณูปโภคและน้ำมันเชื้อเพลิง.....	๑๔
โครงการที่ ๑๑ โครงการส่งเสริมสุขภาพ	๑๕
โครงการที่ ๑๒ อาเซียน	๑๕
โครงการที่ ๑๓ การป้องกันการแพร่ระบาดโควิด ๑๙	๑๕
ภาคผนวก สรุปโครงการ ๑๓ โครงการ	๑๖

บันทึกข้อความ

ส่วนราชการ โรงเรียนโพธิ์ไทรงามวิทยาคม อำเภอบึงนาราง จังหวัดพิจิตร

ที่ ๓๐๒/๒๕๖๕ **วันที่** ๑๔ ตุลาคม ๒๕๖๕

เรื่อง รายงานการดำเนินงานแผนปฏิบัติการประจำปีงบประมาณ ๒๕๖๕

เรียน ผู้อำนวยการโรงเรียนโพธิ์ไทรงามวิทยาคม

ข้าพเจ้านางสาวศิริยุภา ฉิมพาลี ตำแหน่ง ครู วิทยฐานะ ครูชำนาญการพิเศษ ได้รับมอบหมายให้เป็นผู้รับผิดชอบงานแผนปฏิบัติการประจำปีงบประมาณ ๒๕๖๕ บัดนี้การดำเนินงานของโครงการต่างๆ ได้เสร็จสิ้นลงในปีงบประมาณ ๒๕๖๕ แต่ละโครงงานได้รายงานผลการจัดกิจกรรมต่างๆ ภายในโครงการสำเร็จเรียบร้อยแล้วทางแผนงานจึงของรายงานผลการดำเนินงานแผนงานในปีงบประมาณ ๒๕๖๕ ซึ่งได้ดำเนินการระหว่างวันที่ ๑ ตุลาคม ๒๕๖๔ ถึง วันที่ ๓๐ กันยายน ๒๕๖๕ โดยมีโครงการทั้งหมด ๑๓ โครงการ คือ โครงการที่ ๑ ยกระดับผลสัมฤทธิ์ทางการเรียน โครงการที่ ๒ ส่งเสริมคุณธรรม จริยธรรม และค่านิยมที่พึงประสงค์ โครงการที่ ๓ พัฒนาสมรรถภาพทางกายและจิตใจ โครงการที่ ๔ พัฒนาระบบบริหาร โครงการที่ ๕ ปรับการเรียน เปลี่ยนการสอน โครงการที่ ๖ จัดซื้อวัสดุ ครุภัณฑ์ สนับสนุนการสอน โครงการที่ ๗ จัดซ่อมวัสดุ ครุภัณฑ์ สนับสนุนการสอน โครงการที่ ๗ จัดซ่อมวัสดุ ครุภัณฑ์ สนับสนุนการสอน โครงการที่ ๘ จัดกิจกรรมส่งเสริมการเรียนการสอน โครงการที่ ๙ พัฒนาบุคลากร โครงการที่ ๑๐ ค่าสาธารณูปโภค โครงการที่ ๑๑ โครงการส่งเสริมสุขภาพ โครงการที่ ๑๒ อาเซียน โครงการที่ ๑๓ การป้องกันการแพร่ระบาดโควิด ๑๙

บัดนี้ โครงการทั้งหมดได้ดำเนินการเสร็จสิ้นเป็นที่เรียบร้อยแล้ว จึงรายงานผลการดำเนินงานแผนปฏิบัติการประจำปีงบประมาณ ๒๕๖๕ ตามแบบรายงานการดำเนินโครงการ เอกสารตามแนบ

จึงเรียนมาเพื่อโปรดทราบ

ลงชื่อ

(....นางสาวศิริยุภา ฉิมพาลี...)

ผู้รายงาน

ต่อหน้า ๕/

ความคิดเห็นผู้อำนวยการ

.....

.....

ลงชื่อ

(นางสาวจิรัฐิติกาล บุญอินทร์)

ผู้อำนวยการโรงเรียนโพธิ์ไทรงามวิทยาคม

ประมาณการเงินอุดหนุนรายหัว

ประจำปีงบประมาณ ๒๕๖๕ (๑ ตุลาคม ๒๕๖๔ – ๓๐ กันยายน ๒๕๖๕)

๑. เงินอุดหนุน	จำนวน	เงิน(บาท)	รวม
เงินอุดหนุนค่าใช้จ่ายรายหัว (ค่าจัดการเรียนการสอน)			
ม.ต้น ๖๘ คนx ๓,๕๐๐ บาท/คน/ปี	๘๙	๓,๕๐๐	๓๑๑,๕๐๐
ม.ปลาย ๙๓ คนx ๓,๘๐๐ บาท/คน/ปี	๗๓	๓,๘๐๐	๒๗๗,๔๐๐
รวมรายรับเงินอุดหนุนทั้งหมด	๑๖๒		**๕๘๘,๙๐๐**
๒. ค่ากิจกรรมพัฒผู้เรียน(ปีงบประมาณ ๒๕๖๕)			๑๔๗,๖๗๐
รวม เงินอุดหนุน และ เงินค่ากิจกรรมพัฒนาผู้เรียน			๑,๓๙๖,๔๓๑
๓. เงินคงเหลือ เงินอุดหนุน ๒๕๖๔			๕๑๒,๖๙๖
๔. เงินคงเหลือ เงินกิจกรรมพัฒนาผู้เรียน ๒๕๖๔			๑๑๑,๑๖๕
๕. เงินรายได้ (โรงเรียนส่งเสริมสุขภาพ)			๓๖,๐๐๐

จัดสรรตามสัดส่วน

ค่าไฟฟ้า	๑๒๐,๐๐๐	**บาท** (เดือนละ ๑๐,๐๐๐)
ค่าวัสดุเชื้อเพลิงและน้ำมันรถรับ – ส่งนักเรียน	๑๕๐,๐๐๐	**บาท**
เครื่องถ่ายเอกสาร + หมึก	๓๐,๐๐๐	**บาท**
รวมค่าสาธารณูปโภค	**๓๐๐,๐๐๐**	**บาท**

งบสำรองจ่าย เป็นเงิน ๒๗๒,๓๑๙ บาท

ประมาณการเงินกิจกรรมพัฒนาผู้เรียนตามโครงการเรียนฟรี ๑๕ ปี อย่างคุณภาพ ประจำปี ๒๕๖๕

รายการ	จำนวนคน	จำนวนเงิน		
		ภาคเรียนที่ ๒/๒๕๖๔	ภาคเรียนที่ ๑/๒๕๖๕	รวม
ม.ต้น (๔๔๐/ภาคเรียน)	๘๙	๓๙,๑๖๐	๓๙,๑๖๐	๗๘,๓๒๐
ม.ปลาย (๔๗๕/ภาคเรียน)	๗๓	๓๔,๖๗๕	๓๔,๖๗๕	๖๙,๓๕๐
รวม				๑๔๗,๖๗๐

สรุปประมาณการงบประมาณ ปี ๒๕๖๕

รายการ	งบประมาณปี ๒๕๖๕
เงินอุดหนุน	
งบสำรองจ่าย	**๒๗๒,๓๑๙**
งบดำเนินงาน	**๕๘๘,๙๐๐**
เงินกิจกรรมพัฒนาผู้เรียน	
ม.ต้น (๔๔๐/ภาคเรียน)	๗๘,๓๒๐
ม.ปลาย (๔๗๕/ภาคเรียน)	๖๙,๓๕๐
เงินคงเหลือ	๕๑๒,๖๙๖
กิจกรรมคงเหลือ	๑๑๑,๑๖๕
เงินรายได้(โรงเรียนส่งเสริมสุขภาพ)	๓๖,๐๐๐
รวม	**๑,๓๙๖,๔๓๑**

ผลการดำเนินงานตามแผนปฏิบัติการ

โครงการ/กิจกรรม		เงินที่ได้รับจัดสรร	เงินที่ใช้	คงเหลือ	ผู้รับผิดชอบโครงการ
๑	ยกผลสัมฤทธิ์ทางการเรียน	๓๒,๐๐๐	๒,๐๓๗	๖๙,๙๖๓๓	อ. ธมนวรรณ
๒	ส่งเสริมคุณธรรม จริยธรรม และค่านิยมที่พึงประสงค์	๓๔,๐๐๐	๒๐,๙๖๐	๑๓,๐๔๐	อ. ประสาร อ. นวรัตน์
๓	พัฒนาสมรรถภาพทางกายและจิตใจ	๑๔๕,๑๑๒	๕๔,๒๙๖	๙๐,๘๑๖	อ. ชลชรัส อ. อนงค์นาถ
๔	พัฒนาระบบบริหาร	๔๐,๐๐๐	๑๑,๕๔๗	๒๘,๔๕๓	อ.ศิริยุภา
๕	ปรับการเรียนเปลี่ยนการสอน	๔๐,๐๐๐	๑๗,๐๙๗	๒๒,๖๐๓.๔๐	อ.วิลาสินี
๖	จัดซื้อวัสดุ ครุภัณฑ์สนับสนุนการสอน	๑๔๘,๐๐๐	๓๖๕,๔๕๓	-๒๒๐,๖๘๘	อ.ณัฐกิตติ์
๗	จัดซ่อมวัสดุ ครุภัณฑ์สนับสนุน	๑๕๓,๐๐๐	๔๕๐,๖๘๓	-๓๐๗,๖๘๓	อ.ชลชรัส
๘	กิจกรรมส่งเสริมการเรียนการสอน	๔๖,๐๐๐.๐๐	๒๔,๓๓๔.๕๐	๒๑,๖๖๕.๕๐	อ.อาริสา
๙	พัฒนาบุคลากร	๑๑๐,๐๐๐	๑๐๓,๒๔๐	๖,๗๖๐	อ.วิรยา
๑๐	ค่าสาธารนูปโภคและน้ำมัน	๓๐๐,๐๐๐	๒๑๘,๒๓๓	๘๑,๗๖๗	อ.จินตนา
๑๑	โครงการส่งเสริมสุขภาพ	๔๐,๐๐๐	๔๐,๐๐๐	๐	อ. อนงค์นาถ
๑๒	อาเซียน	๑๖๒,๐๐๐	๑๖๒,๐๐๐	๐	อ.วิรยา
๑๓	การป้องกันการแพร่ระบาโควิด ๑๙	๓๘,๔๒๐	๓๘,๔๒๐	๐	อ.อนงค์นาถ
สรุป		๑,๓๒๘,๕๓๒	๑,๕๐๘,๓๐๑	-๑๙๓,๖๓๓	

๑. โครงการที่ ๑ ยกระดับผลสัมฤทธิ์ทางการเรียน

ยอดเงินที่ได้รับจัดสรร เงินอุดหนุนรายหัว ๗๒,๐๐๐ บาท

ยอดเงินคงเหลือของโครงการ ๖๙,๙๖๓ บาท

กิจกรรม	เงินที่ได้รับจัดสรร	เงินที่ใช้	คงเหลือ	ผู้รับผิดชอบโครงการ
กิจกรรมพัฒนาผลสัมฤทธิ์วิชาภาษาไทย	๗,๐๐๐	๐	๗,๐๐๐	อ.วิลาสินี
กิจกรรมพัฒนาผลสัมฤทธิ์วิชาคณิตศาสตร์	๘,๐๐๐	๐	๘,๐๐๐	อ.ชลชรัส อ.นวรัตน์
กิจกรรมพัฒนาผลสัมฤทธิ์วิชาวิทยาศาสตร์	๑๐,๐๐๐	๐	๑๐,๐๐๐	อ.ณัฐกิตติ์ อ.อาริสา อ.จินตนา
กิจกรรมพัฒนาผลสัมฤทธิ์วิชาภาษาต่างประเทศ	๘,๐๐๐	๒,๐๓๗	๕,๙๖๓	อ.ธมนวรรณ อ.พันทิวา
กิจกรรมพัฒนาผลสัมฤทธิ์วิชาสังคมศึกษาฯ	๘,๐๐๐	๐	๘,๐๐๐	อ.วิรยา อ.วิราศิณี
กิจกรรมพัฒนาผลสัมฤทธิ์วิชาสุขศึกษา	๗,๐๐๐	๐	๗,๐๐๐	อ.อนงค์นาถ
กิจกรรมพัฒนาผลสัมฤทธิ์วิชาศิลปะ	๗,๐๐๐	๐	๗,๐๐๐	อ.ประสาร
กิจกรรมพัฒนาผลสัมฤทธิ์วิชาการงานอาชีพ	๗,๐๐๐	๐	๗,๐๐๐	อ.ธีระพงษ์
ส่งเสริมการสอนแบบโครงงาน	๑๐,๐๐๐	๐	๑๐,๐๐๐	อ.ศิริยุภา
สรุป	**๗๒,๐๐๐**	**๒,๐๓๗**	**๖๙,๙๖๓**	

๒. โครงการที่ ๒ ส่งเสริมคุณธรรม จริยธรรม และค่านิยมที่พึงประสงค์

ยอดเงินที่ได้รับจัดสรร เงินอุดหนุนรายหัว ๓๔,๐๐๐ บาท

ยอดเงินคงเหลือของโครงการ ๑๓,๐๔๐ บาท

กิจกรรม	เงินที่ได้รับจัดสรร	เงินที่ใช้	คงเหลือ	ผู้รับผิดชอบโครงการ
กิจกรรมวันแม่ ร.๙	๒,๐๐๐	๓,๓๓๕	-๑,๓๓๕	อ.วิราศิณี
กิจกรรมวันราชินี	๑,๐๐๐	๓๙๐	๖๑๐	อ.วิรยา
กิจกรรมวัน ร.๑๐	๑,๐๐๐	๘๐๐	๒๐๐	อ.ชลชรัส
กิจกรรมแห่เทียน	๑,๐๐๐	๐	๑,๐๐๐	อ.วิลาสินี
กิจกรรมวันสถาปนาคณะลูกเสือ	๑,๐๐๐	๓๐๐	๗๐๐	อ.ชลชรัส
กิจกรรมวันภาษาไทย	๓,๐๐๐	๐	๓,๐๐๐	อ.วิลาสินี
กิจกรรมวันวิทยาศาสตร์	๓,๐๐๐	๐	๓,๐๐๐	อ.ธีระพงษ์
กิจกรรมวันต่อต้านยาเสพติด	๑,๐๐๐	๑๒๗๗.๘๐	-๒๗๗.๘๐	อ.ประสาร
กิจกรรมวันปีใหม่	๒,๐๐๐	๒,๐๐๐	๐	อ.ธมนวรรณ
กิจกรรมวันพ่อ ร.๙	๑,๐๐๐	๐	๑,๐๐๐	อ.ณัฐกิตติ์
กิจกรรม ประชาธิปไตย	๑,๐๐๐	๐	๑,๐๐๐	อ.ประสาร
กิจกรรมเข้าค่ายลูกเสือ	๑๐,๐๐๐	๑๐,๐๐๐	๐	อ.ชลชรัส
กิจกรรมปัจฉิม	๔,๐๐๐	๒,๕๕๗	๑,๔๔๓	อ.ศิริยุภา
กิจกรรมธนาคารโรงเรียน	๑,๐๐๐	๐	๑,๐๐๐	อ.นวรัตน์
กิจกรรมนศท.	๒,๐๐๐	๐	๒,๐๐๐	อ.ประสาร
กิจกรรม ไหว้ครู	-	๓๐๐	-๓๐๐	อ.ธมนวรรณ
สรุป	๓๔,๐๐๐	๒๐,๙๖๐	๑๓,๐๔๐	

๓. โครงการที่ ๓ พัฒนาสมรรถภาพทางกายและจิตใจ

ยอดเงินที่ได้รับจัดสรร เงินอุดหนุนรายหัว ๑๔๕,๑๑๒ บาท

ยอดเงินคงเหลือของโครงการ ๙๐,๘๑๖ บาท

กิจกรรม	เงินที่ได้รับจัดสรร	เงินที่ใช้	คงเหลือ	ผู้รับผิดชอบโครงการ
กีฬาสี	๑๒,๐๐๐	๑๒,๐๐๐	๐	อ.ชลชรัส
ทัศนศึกษา	๘๐,๐๐๐	๐	๘๐,๐๐๐	อ.ชลชรัส
อินเทอร์เนต	๒๓,๑๑๒	๒๓,๑๑๒	๐	อ.จินตนา
ปรับปรุงห้องพยาบาล	๕,๐๐๐	๑๒,๐๐๐	-๗,๐๐๐	อนงค์นาถ
เวชภัณฑ์ยา	๕,๐๐๐	๒,๖๘๔	๒,๓๑๖	อ.อนงค์นาถ
วัสดุป้องกัน covid ๑๙	๒๐,๐๐๐	๔,๕๐๐	๑๕,๕๐๐	อ.อนงค์นาถ
สรุป	๑๔๕,๑๑๒	๕๔,๒๙๖	๙๐,๘๑๖	

๔. โครงการที่ ๔ พัฒนาระบบบริหาร

ยอดเงินที่ได้รับจัดสรร เงินอุดหนุนรายหัว ๔๐,๐๐๐ บาท

ยอดเงินคงเหลือของโครงการ ๒๘,๔๕๓ บาท

กิจกรรม	เงินที่ได้รับจัดสรร	เงินที่ใช้	คงเหลือ	ผู้รับผิดชอบโครงการ
พัฒนาระบบบริหาร	๒๐,๐๐๐	๖,๔๕๗	๑๓,๕๔๓	อ.ศิริยุภา
งานตามนโยบาย	๒๐,๐๐๐	๕,๐๙๐	๑๔,๙๑๐	อ.ศิริยุภา
สรุป	๔๐,๐๐๐	๑๑,๕๔๗	๒๘,๔๕๓	

๕. โครงการที่ ๕ ปรับการเรียนเปลี่ยนการสอน

ยอดเงินที่ได้รับจัดสรร เงินอุดหนุนรายหัว ๔๐,๐๐๐ บาท

ยอดเงินคงเหลือของโครงการ ๒๒,๖๐๓.๔๐ บาท

กิจกรรม	เงินที่ได้รับจัดสรร	เงินที่ใช้	คงเหลือ	ผู้รับผิดชอบโครงการ
ส่งเสริมนิสัยรักการอ่าน	๐	๐	๐	อ.วิลาสินี
ส่งเสริมเศรษฐกิจพอเพียง	๑๐,๐๐๐	๐	๑๐,๐๐๐	อ.วิราศิณี
Active Learning ๘ กลุ่มสาระฯ	๒๐,๐๐๐	๑๕,๙๕๕.๖๐	๔,๐๔๔.๔๐	อ.ศิริยุภา
สะเต็ม (STEM)	๑๐,๐๐๐	๑,๑๔๑	๘,๕๕๙	อ.ชลชรัส
PLC ครู	๐	๐	๐	อ.อาริสา
พัฒนาสื่อการสอน	๐	๐	๐	อ.ศิริยุภา
สรุป	๔๐,๐๐๐	๑๗,๐๙๗	๒๒,๖๐๓.๔๐	

๖. โครงการที่ ๖ ซื้อวัสดุ ครุภัณฑ์ สนับสนุนการสอน

ยอดเงินที่ได้รับจัดสรร เงินอุดหนุนรายหัว ๑๔๘,๐๐๐ บาท

ยอดเงินคงเหลือของโครงการติดลบ -๒๒,๖๐๓.๔๐ บาท

กิจกรรม	เงินที่ได้รับจัดสรร	เงินที่ใช้	คงเหลือ	ผู้รับผิดชอบโครงการ
เต้นท์ลูกเสือ	๒๐,๐๐๐	-	๒๐,๐๐๐	อ.ชลชรัส
กระดาน A-MATH เอแม็ท	๕,๐๐๐	๕,๐๑๐	-๑๐	อ.ชลชรัส
วัสดุกลาง/สอน/สอบ)	๔๐,๐๐๐	๔๘,๐๒๒	-๘,๐๒๒	อ.ชลชรัส
visual	๒๕,๐๐๐	๑๕,๔๕๐	๙,๕๕๐	อ.ชลชรัส
ซื้อเครื่องเสียงพร้อมติดตั้ง	๕๐,๐๐๐	๕๘,๑๒๒.๔๐	-๘,๑๒๒.๔๐	อ.ชลชรัส
ซื้อลำโพงเคลื่อนที่	๕,๐๐๐	๑,๓๖๕.๕๐	๓]๒๓๔.๕๐	อ.ชลชรัส
จัดซื้อวัสดุไฟฟ้า	๓,๐๐๐	๑๐,๖๒๑.๕๐	-๗,๖๒๑.๕๐	อ.ประสาร
เงินใช้จ่ายอื่นๆ	๐	-๒๒๖,๔๖๒	-๒๒๖,๔๖๒	
สรุป	**๑๔๘,๐๐๐**	**๓๖๕,๔๕๓**	**-๒๒๐,๖๘๘**	

๗. โครงการที่ ๗ จัดซ่อมวัสดุ ครุภัณฑ์ สนับสนุนการสอน

ยอดเงินที่ได้รับจัดสรร เงินอุดหนุนรายหัว ๑๕๓,๐๐๐ บาท

ยอดเงินคงเหลือของโครงการติดลบ **-๓๐๗,๖๘๓** บาท

กิจกรรม	เงินที่ได้รับจัดสรร	เงินที่ใช้	คงเหลือ	ผู้รับผิดชอบโครงการ
ซ่อมครุภัณฑ์	๑๕,๐๐๐	๑๗,๐๑๐	-๒,๐๑๐	อ.ชลชรัส
ซ่อมไฟฟ้า ประปา	๑๕,๐๐๐	๑๕,๖๗๗	-๖๗๗	อ.ชลชรัส
Printer	๑๓,๐๐๐	๐	๓,๐๐๐	อ.ชลชรัส
ซ่อมประตูหอประชุม ๑๐๐/๒๗	๑๐๐,๐๐๐	๑๐๐,๐๐๐	๐	อ.ชลชรัส
ปรับปรุงห้องภาษาอังกฤษ ห้องสภานักเรียน	๑๐,๐๐๐	๑๗,๘๐๐	-๗,๘๐๐	อ.ชลชรัส
อื่นๆ		๓๐๐,๑๙๕.๗๕	- ๓๐๐,๑๙๕.๗๕	
สรุป	**๑๕๓,๐๐๐**	**๔๕๐,๖๘๓**	**-๓๐๗,๖๘๓**	

๘. โครงการที่ ๘ จัดกิจกรรมส่งเสริมการเรียนการสอน

ยอดเงินที่ได้รับจัดสรร เงินอุดหนุนรายหัว ๔๖,๐๐๐ บาท

ยอดเงินคงเหลือของโครงการ ๒๑,๖๖๕.๕๐ บาท

กิจกรรม	เงินที่ได้รับจัดสรร	เงินที่ใช้	คงเหลือ	ผู้รับผิดชอบโครงการ
กิจกรรมศิลปหัตถกรรมนักเรียน	๓๐,๐๐๐	๑๙,๘๕๔.๕๐	๑๐,๑๔๕.๕๐	อ.อาริสา
กิจกรรมกีฬาสีภายนอก	๖,๐๐๐	๔,๔๘๐.๐๐	๑,๕๒๐.๐๐	อ.อนงค์นาถ
กิจกรรมร่วมกับชุมชน	๑๐๐๐๐	๐.๐๐	๑๐,๐๐๐.๐๐	อ.ศิริยุภา
สรุป	๔๖,๐๐๐.๐๐	๒๔,๓๓๔.๕๐	๒๑,๖๖๕.๕๐	

๙. โครงการที่ ๙ พัฒนางานบุคลากร

ยอดเงินที่ได้รับจัดสรร เงินอุดหนุนรายหัว ๑๑๐,๐๐๐ บาท

ยอดเงินคงเหลือของโครงการ ๖,๗๖๐ บาท

กิจกรรม	เงินที่ได้รับจัดสรร	เงินที่ใช้	คงเหลือ	ผู้รับผิดชอบโครงการ
ศึกษาดูงานข้าราชการครูและบุคลากร	๓๕,๐๐๐	๓๕,๐๐๐	๐	อ.วิรยา
ไปราชการ	๗๐,๐๐๐	๖๗,๗๙๐.๐๐	๒,๒๑๐	อ.วิรยา
นิเทศการสอน	๕,๐๐๐	๔๕๐	๔,๕๕๐	อ.ธมนวรรณ
สรุป	**๑๑๐,๐๐๐**	**๑๐๓,๒๔๐**	**๖,๗๖๐**	

๑๐. โครงการที่ ๑๐ ค่าสาธารณูปโภคและน้ำมันเชื้อเพลิง

ยอดเงินที่ได้รับจัดสรร เงินอุดหนุนรายหัว **๓๐๐,๐๐๐** บาท

ยอดเงินคงเหลือของโครงการ **๘๑,๗๖๗** บาท

กิจกรรม	เงินที่ได้รับจัดสรร	เงินที่ใช้	คงเหลือ	ผู้รับผิดชอบโครงการ
วัสดุเชื้อเพลิงและหล่อลื่น	๑๕๐,๐๐๐	๙๒,๖๘๐.๐๐	๕๗,๓๒๐	อ.จินตนา
เช่าเครื่องถ่ายเอกสาร	๓๐,๐๐๐	๒๔,๐๐๐	๖,๐๐๐	อ.จินตนา
ไฟฟ้า	๑๒๐,๐๐๐	๑๐๑,๕๕๓.๓๘	๑๘,๔๔๖.๖๒	อ.จินตนา
สรุป	**๓๐๐,๐๐๐**	**๒๑๘,๒๓๓**	**๘๑,๗๖๗**	

๑๑. โครงการที่ ๑๑ โครงการส่งเสริมสุขภาพ

ยอดเงินที่ได้รับจัดสรร งบนอก **๔๐,๐๐๐** บาท

ยอดเงินคงเหลือของโครงการ **๐** บาท

กิจกรรม	เงินที่ได้รับจัดสรร	เงินที่ใช้	คงเหลือ	ผู้รับผิดชอบโครงการ
โครงการส่งเสริมสุขภาพ	๔๐,๐๐๐	๔๐,๐๐๐	๐	อ.อนงค์นาถ
สรุป	**๔๐,๐๐๐**	**๔๐,๐๐๐**	๐	

๑๒. โครงการที่ ๑๒ อาเซียน

ยอดเงินที่ได้รับจัดสรร เงินอุดหนุนรายหัว ๑๖๒,๐๐๐ บาท

ยอดเงินคงเหลือของโครงการ **๐** บาท

กิจกรรม	เงินที่ได้รับจัดสรร	เงินที่ใช้	คงเหลือ	ผู้รับผิดชอบโครงการ
อาเซียน	๑๖๒,๐๐๐	๑๖๒,๐๐๐	๐	อ.วิรยา
สรุป	๑๖๒,๐๐๐	๑๖๒,๐๐๐	๐	

๑๓. โครงการที่ ๑๓ การป้องกันการแพร่ระบาดโควิด ๑๙

กิจกรรม	เงินที่ได้รับจัดสรร	เงินที่ใช้	คงเหลือ	ผู้รับผิดชอบโครงการ
การป้องกันการแพร่ระบาดโควิด ๑๙	๓๘,๔๒๐	๓๘,๔๒๐	๐	อ.อนงค์นาถ
สรุป	๓๘,๔๒๐	๓๘,๔๒๐	๐	

ภาคผนวก

สรุปโครงการ

รายงานผลการดำเนินโครงการ
ตามแผนปฏิบัติการประจำปีงบประมาณ ๒๕๖๕

โครงการ ยกระดับผลสัมฤทธิ์ทางวิชาการของผู้เรียน

โรงเรียนโรงเรียนโพธิ์ไทรงามวิทยาคม

อำเภอเมือง จังหวัดพิจิตร

สังกัดสำนักงานเขตพื้นที่การศึกษามัธยมศึกษาพิจิตร

คำนำ

รายงานการดำเนินโครงการยกระดับผลสัมฤทธิ์ทางวิชาการของผู้เรียน จัดทำขึ้นเพื่อรวบรวมหลักฐานเอกสารต่างๆ ที่เกี่ยวข้องการกับการดำเนินงานของโครงการ รูปแบบการจัดกิจกรรมที่ส่งเสริมให้ ผู้เรียนมีพัฒนาการทางการเรียนรู้สูงขึ้น รายงานฉบับนี้ได้รวบรวมผลการดำเนินงาน การวิเคราะห์ผลการดำเนินงานตามตัวชี้วัดความสำเร็จของโครงการ การสรุปผลความสำเร็จและความพึงพอใจของผู้ที่มีส่วนร่วมในการดำเนินงาน ประมวลภาพการจัดกิจกรรมและหลักฐานที่เกี่ยวข้อง ทั้งนี้เพื่อเป็นส่วนหนึ่งในการนำข้อมูลสำหรับการวางแผนการดำเนินงานตามแผนปฏิบัติการประจำปีของโรงเรียนโพธิ์ไทรงามวิทยาคม ประจำปีการศึกษา ๒๕๖๕ เป็นข้อมูลพื้นฐานประกอบการต่างๆ ของผู้บริหารในการพัฒนาคุณภาพการศึกษาของโรงเรียนโพธิ์ไทรงามวิทยาคม สามารถพัฒนาผู้เรียน ให้มีมาตรฐานทางการศึกษา รวมทั้งเป็นข้อมูลสำหรับบุคลากรและผู้ที่เกี่ยวข้องสำหรับการจัดกิจกรรมต่างๆ เพื่อยกระดับคุณภาพการศึกษาของนักเรียน สร้างความเชื่อมั่นต่อชุมชนต่อไป

ลงชื่อ

ผู้รับผิดชอบโครงการ

สารบัญ

	หน้า
บันทึกข้อความรายงานผลการดำเนินงานโครงการ.....	๒๐
แบบรายงานการดำเนินงานโครงการ	๒๒
ภาคผนวก	๒๕

บันทึกข้อความ

ส่วนราชการ โรงเรียนโพธิ์ไทรงามวิทยาคม อำเภอบึงนาราง จังหวัดพิจิตร

ที่ .....๒๙๙...../๒๕๖๕..... **วันที่** ๑๒ กันยายน ๒๕๖๕

เรื่อง รายงานการดำเนินงานโครงการ

เรียน ผู้อำนวยการโรงเรียนโพธิ์ไทรงามวิทยาคม

ข้าพเจ้า นางธมนวรรณ ประสาร ตำแหน่ง ครู ได้รับมอบหมายให้เป็นผู้รับผิดชอบโครงการ

ยกระดับผลสัมฤทธิ์ทางวิชาการของผู้เรียนตามแผนปฏิบัติการประจำปีการศึกษา ๒๕๖๕ เพื่อดำเนินโครงการให้เป็นไปตามวัตถุประสงค์ของโครงการ คือ

๑) ผู้เรียนมีผลการเรียนรายวิชาภาษาไทย ระดับ ๓ ขึ้นไป คิดเป็นร้อยละ ๗๐

๒) ผู้เรียนมีผลการเรียนรายวิชาคณิตศาสตร์ ระดับ ๓ ขึ้นไป คิดเป็นร้อยละ ๗๐

๓)ผู้เรียนมีผลการเรียนรายวิชาวิทยาศาสตร์ ระดับ ๓ ขึ้นไป คิดเป็นร้อยละ ๗๐

๔) ผู้เรียนมีผลการเรียนรายวิชาสังคมศึกษาศาสนาและวัฒนธรรม ระดับ ๓ ขึ้นไป คิดเป็นร้อยละ ๗๐

๕) ผู้เรียนมีผลการเรียนรายวิชาสุขศึกษาและพลศึกษา ระดับ ๓ ขึ้นไป คิดเป็นร้อยละ ๗๐

๖) ผู้เรียนมีผลการเรียนรายวิชาศิลปะ ระดับ ๓ ขึ้นไป คิดเป็นร้อยละ ๗๐

๗) ผู้เรียนมีผลสัมฤทธิ์ทางการเรียนรายวิชาการงานอาชีพ ระดับ ๓ ขึ้นไป คิดเป็นร้อยละ ๗๐

๘) ผู้เรียนมีผลการเรียนรายวิชาภาษาต่างประเทศ ระดับ ๒.๕ ขึ้นไป คิดเป็นร้อยละ ๗๐

๙) ผู้เรียนมีผลการเรียนรายวิชาสะเต็มศึกษา ระดับ ๓ ขึ้นไป คิดเป็นร้อยละ ๗๐

๑๐) ผู้เรียนมีการพัฒนาโครงงานแบบบูรณาการ คิดเป็นร้อยละ ๗๐

๑๑) ผู้เรียนมีผลการเรียนรายวิชาการออกแบบและเทคโนโลยี ระดับ ๓ ขึ้นไป คิดเป็นร้อยละ ๗๐

๑๒) ผู้เรียนมีผลการเรียนรายวิชาวิทยาการคำนวณระดับ ๓ ขึ้นไป คิดเป็นร้อยละ ๗๐

โดยมีระยะเวลาการดำเนินงานระหว่างวันที่ ๑ ตุลาคม ๒๕๖๔ ถึง วันที่ – ๓๐ กันยายน ๒๕๖๕

บัดนี้ โครงการยกระดับผลสัมฤทธิ์ทางวิชาการของผู้เรียน ได้ดำเนินการเสร็จสิ้นเป็นที่เรียบร้อย

แล้ว จึงรายงานผลการดำเนินงานโครงการยกระดับผลสัมฤทธิ์ทางวิชาการของผู้เรียน ตามแบบรายงานการดำเนินโครงการ เอกสารตามแนบ

จึงเรียนมาเพื่อโปรดทราบ

ลงชื่อ ผู้รายงาน

(....นางธมนวรรณ ประสาร.....)

ความคิดเห็นผู้อำนวยการ

.....เป็นโครงการที่ดีสมควรให้ดำเนินการจัดทำต่อในปีถัดไป.....

ลงชื่อ

(นางสาวจิรัฐิติกาล บุญอินทร์)

ผู้อำนวยการโรงเรียนโพธิ์ไทรงามวิทยาคม

๑. ชื่อโครงการ ยกระดับผลสัมฤทธิ์ทางวิชาการของผู้เรียน

ชื่อกิจกรรม : พัฒนาผลสัมฤทธิ์วิชาภาษาไทย

ชื่อกิจกรรม : พัฒนาผลสัมฤทธิ์วิชาคณิตศาสตร์

ชื่อกิจกรรม : พัฒนาผลสัมฤทธิ์วิชาวิทยาศาสตร์

ชื่อกิจกรรม : พัฒนาผลสัมฤทธิ์วิชาสังคมศึกษาศาสนาและวัฒนาและวัฒนธรรม

ชื่อกิจกรรม : พัฒนาผลสัมฤทธิ์วิชาสุขศึกษาและพลศึกษา

ชื่อกิจกรรม : พัฒนาผลสัมฤทธิ์วิชาศิลปะ

ชื่อกิจกรรม : พัฒนาผลสัมฤทธิ์วิชาการงานอาชีพ

ชื่อกิจกรรม : พัฒนาผลสัมฤทธิ์วิชาภาษาต่างประเทศ

ชื่อกิจกรรม : พัฒนาผลสัมฤทธิ์วิชาสะเต็มศึกษา

ชื่อกิจกรรม : ส่งเสริมการสอนแบบโครงงานบูรณาการการคิด

ชื่อกิจกรรม : พัฒนาผลสัมฤทธิ์รายวิชาการออกแบบและเทคโนโลยี

ชื่อกิจกรรม : พัฒนาผลสัมฤทธิ์รายวิชาวิทยาการคำนวณ

๑.๑ หน่วยงานผู้รับผิดชอบ (กลุ่ม/สาระ/งาน)...ฝ่ายวิชาการ....

๑.๒ สนองมาตรฐานการศึกษาขั้นพื้นฐาน มาตรฐานที่...๑.....ตัวชี้วัดข้อ...๑.๑.....(๖ ประเด็น)

๑.๓ สนองกลยุทธ์หลักของโรงเรียน ข้อที่....๑.....

๒. วัตถุประสงค์โครงการ

๒.๑ ผู้เรียนมีผลการเรียนรายวิชาภาษาไทย ระดับ ๓ ขึ้นไป คิดเป็นร้อยละ ๗๐

๒.๒ ผู้เรียนมีผลการเรียนรายวิชาคณิตศาสตร์ ระดับ ๓ ขึ้นไป คิดเป็นร้อยละ ๗๐

๒.๓ ผู้เรียนมีผลการเรียนรายวิชาวิทยาศาสตร์ ระดับ ๓ ขึ้นไป คิดเป็นร้อยละ ๗๐

๒.๔ ผู้เรียนมีผลการเรียนรายวิชาสังคมศึกษาศาสนาและวัฒนธรรม ระดับ ๓ ขึ้นไป คิดเป็นร้อยละ ๗๐

๒.๕ ผู้เรียนมีผลการเรียนรายวิชาสุขศึกษาและพลศึกษา ระดับ ๓ ขึ้นไป คิดเป็นร้อยละ ๗๐

๒.๖ ผู้เรียนมีผลการเรียนรายวิชาศิลปะ ระดับ ๓ ขึ้นไป คิดเป็นร้อยละ ๗๐

๒.๗ ผู้เรียนมีผลสัมฤทธิ์ทางการเรียนรายวิชาการงานอาชีพ ระดับ ๓ ขึ้นไป คิดเป็นร้อยละ ๗๐

๒.๘ ผู้เรียนมีผลการเรียนรายวิชาภาษาต่างประเทศ ระดับ ๒.๕ ขึ้นไป คิดเป็นร้อยละ ๗๐

๒.๙ ผู้เรียนมีผลการเรียนรายวิชาสะเต็มศึกษา ระดับ ๓ ขึ้นไป คิดเป็นร้อยละ ๗๐

๒.๑๐ ผู้เรียนมีการพัฒนาโครงงานแบบบูรณาการ คิดเป็นร้อยละ ๗๐

๒.๑๑ ผู้เรียนมีผลการเรียนรายวิชาการออกแบบและเทคโนโลยี ระดับ ๓ ขึ้นไป คิดเป็นร้อยละ ๗๐

๒.๑๒ ผู้เรียนมีผลการเรียนรายวิชาวิทยาการคำนวณระดับ ๓ ขึ้นไป คิดเป็นร้อยละ ๗๐

๓. คณะกรรมการ / เจ้าหน้าที่ / ผู้รับผิดชอบโครงการ

๓.๑ นางธมนวรรณ ประสาร หัวหน้า

๓.๒ นางสาววิลาสินี จอมหาร กรรมการ

๓.๓ นายชลชรัส นุกอง กรรมการ

๓.๔ นางสาวนวรัตน์ แสงโพธิ์ กรรมการ

๓.๕ นายณัฐกิตติ์ วันประเสริฐ กรรมการ

๓.๖ นางสาวจินตนา ประสมทอง กรรมการ

๓.๗ นางสาวอาริสา นันทะสุข กรรมการ

๓.๘ นางสาวศิริยุภา ฉิมพาลี กรรมการ

๓.๙ นางสาววิรยา รักบุญ กรรมการ

๓.๑๐ นางสาววิราศิณี ขันตรี กรรมการ

๓.๑๑ นางสาวอารดา ศรีโสภา กรรมการ

๓.๑๒ นางสาวอนงค์นาถ สิงห์เจดีย์ กรรมการ

๓.๑๓ นายประสาร พัฒยา กรรมการ

๓.๑๔ นางสาวพันทิวา สารรักษ์ กรรมการและเลขานุการ

๔. ระยะเวลาดำเนินโครงการ ๑ ตุลาคม ๒๕๖๔ – ๓๐ กันยายน ๒๕๖๕

๕. สถานที่ดำเนินโครงการ โรงเรียนโพธิ์ไทรงามวิทยาคม

๖. ลักษณะโครงการ / งาน / กิจกรรม ( ) การฝึกอบรม ( ) การประชุมสัมมนา ( ) การจัดนิทรรศการ ( ) การศึกษาดูงาน (/) การพัฒนาศักยภาพนักเรียน (/) การพัฒนาการเรียนการสอน

( ) การอนุรักษ์ศิลปวัฒนธรรม ( ) อื่น ๆ .....

๗. งบประมาณ รายรับและค่าใช้จ่าย รายรับโครงการ /

กิจกรรมที่ได้รับการอนุมัติ จำนวน.....๗๒,๐๐๐..... .บาท

ที่ใช้จ่ายจริง จำนวน.....๗๒,๐๐๐..... .บาท

รายจ่าย โครงการ / กิจกรรมทั้งหมด

๑. ค่าตอบแทน จำนวน ..... บาท

๒. ค่าใช้สอย จำนวน ..... บาท

๓. ค่าวัสดุ จำนวน ..... บาท

๔. ค่าใช้จ่ายอื่น ๆ จำนวน ..... บาท

๘. ความสำเร็จของการดำเนินงาน

๘.๑ เปรียบเทียบกับวัตถุประสงค์

(/) ผลการดำเนินงานเป็นไปตามวัตถุประสงค์ (ร้อยละ ๘๐ ขึ้นไป)

( ) ผลกาดำเนินงานเป็นไปตามวัตถุประสงค์ (ร้อยละ ๖๐ –ร้อยละ ๗๙)

( ) ผลการดำเนินงานเป็นไปตามวัตถุประสงค์ (ต่ำกว่าร้อยละ ๖๐)

๘.๒ เปรียบเทียบกับเป้าหมาย

( ) สูงกว่าเป้าหมาย เพราะ .....

(/) ตามเป้าหมาย (ร้อยละ ๘๐ ขึ้นไป)

( ) ร้อยละ ๖๐ – ร้อยละ ๗๙ ของเป้าหมาย

( ) ต่ำกว่าร้อยละ ๖๐ ของเป้าหมาย

๙. ปัญหาและอุปสรรค .....–.....

๑๐. ข้อเสนอแนะและแนวทางแก้ไข

๑๑. งานที่จะดำเนินต่อหลังจากการดำเนินตามโครงการ

.....ดำเนินกิจกรรมให้ครอบคลุมเนื้อหาสาระและประเด็นพิจารณา.....

๑๒. ความคิดเห็น หัวหน้าโครงการ / ผู้รับผิดชอบโครงการ.....

ครูผู้รับผิดชอบกิจกรรมดำเนินงานได้บรรลุเป้าหมายเป็นอย่างดี.....

(ลงชื่อ)

(...นางธมนวรรณ ประสาร.....)

ผู้รายงาน

วันที่...๑๒....เดือน...ตุลาคม พ.ศ....๒๕๖๕.....

๑๔.ความเห็นของผู้อำนวยการโรงเรียน

.....เป็นโครงการที่ดีสมควรดำเนินการต่อในปีถัดไป.....

(ลงชื่อ)

(นางจิรัฐิติกาล บุญอินทร์)

ผู้อำนวยการโรงเรียนโพธิ์ไทรงามวิทยาคม

วันที่....๑๒....เดือน...ตุลาคม.....พ.ศ...๒๕๖๕.....

หลักฐานประกอบการรางานผลและการประเมินโครงการ

๑. แบบรายงานผลและการประเมินโครงการ (ตามแบบฟอร์มของงานแผนงาน)
๒. ภาพประกอบการจัดโครงการ/กิจกรรม
๓. หนังสือขออนุมัติจัดโครงการ
๔. รายละเอียดโครงการ/กิจกรรม
๕. คำสั่งแต่งตั้งคณะกรรมการ / รายชื่อคณะกรรมการดำเนินงาน
๖. รายชื่อผู้เข้าร่วมโครงการ
๗. จดหมายเชิญวิทยากร (ถ้ามี)
๘. รายงานการประชุม (ถ้ามี)
๙. กำหนดการ (ถ้ามี)
๑๐. เอกสาร / หลักฐานการเผยแพร่ความรู้ (ถ้ามี)
๑๑. เอกสารอื่นๆ

สรุปกิจกรรม

พัฒนาผลสัมฤทธิ์วิชาสุขศึกษาฯ

โครงการที่ ๑ ยกระดับผลสัมฤทธิ์ทางวิชาการของผู้เรียน

งบประมาณ	ระยะเวลา	ผู้รับผิดชอบ
๗,๐๐๐ บาท	๑ ปีการศึกษา	อ.อนงค์นาถ

มาตรฐานที่ ๑ คุณภาพข้อเรียน.๑ ๑ ผลสัมฤทธิ์ทางวิชาการของผู้เรียน
ประเด็นพิจารณาข้อที่ ๒ ผู้มีผลสัมฤทธิ์ทางการเรียนตามหลักสูตรสถานศึกษาเป็นไปตามเป้าหมายที่สถานศึกษากำหนด

สรุปการดำเนินงาน

งบประมาณ	จำนวนเงินที่ใช้ไป	คงเหลือ
๗,๐๐๐ บาท	- บาท	๗,๐๐๐ บาท

1.นักเรียนมีน้ำหนัก ส่วนสูง สมรรถภาพตามเกณฑ์ มีประสบการณ์ มีความรู้ทักษะมีทักษะกระบวนการคิด วิเคราะห์ การวางแผน
2.การปฏิบัติจริงและมีเจตคติที่ดีต่อ การเล่นกีฬาไทย กีฬาสากลผลสัมฤทธิ์ทางเรียนทุกวิชาของกลุ่มสาระการเรียนรู้สุขศึกษาและพลศึกษาระดับ ๓ ขึ้นไปคิดเป็นร้อยละ ๙๒.๖๕

4.นักเรียนมีคุณลักษณะอันพึงประสงค์ตามหลักสูตรสาระการเรียนรู้สุขศึกษาและพลศึกษามีแหล่งเรียนรู้เกี่ยวกับกีฬา

สรุปกิจกรรม

ส่งเสริมการสอนแบบโครงงาน

โครงการที่ ๑ ยกระดับผลสัมฤทธิ์ทางวิชาการของผู้เรียน

งบประมาณ	ระยะเวลา	ผู้รับผิดชอบ
๑๐,๐๐๐ บาท	๑ ปีการศึกษา	ศิริยุภา

มาตรฐานที่ ๑ คุณภาพข้อเรียน.๑ ๑ ผลสัมฤทธิ์ทางวิชาการของผู้เรียน
ประเด็นพิจารณาข้อที่ ๓ ผู้เรียนมีความสามารถในการคิดวิเคราะห์คิดอย่างมีวิจารณญาณอภิปรายแลกเปลี่ยนความคิดเห็นและแก้ปัญหาได้
ข้อ ๔ ผู้เรียนมีความรู้ และทักษะพื้นฐานในการสร้างนวัตกรรม

สรุปการดำเนินงาน

งบประมาณ	จำนวนเงินที่ใช้ไป	คงเหลือ
๑๐,๐๐๐ บาท	๑๐,๐๐๐- บาท	๐ บาท

๑. จัดกิจกรรมการพัฒนาโครงงานกลุ่มตัวอย่าง นักเรียนชั้นมัธยมศึกษาปีที่ ๓ และนักเรียนชั้นมัธยมศึกษาปีที่ ๕ ในรายวิชา ออกแบบและเทคโนโลยี
๒. จัดกิจกรรมพัฒนาโครงงานคุณธรรม ชั้นมัธยมศึกษาปีที่ ๑-๖
๓. นักเรียน ๑๐๐ เปอร์เซ็น พัฒนาโครงงานได้

สรุปกิจกรรม

พัฒนาผลสัมฤทธิ์วิชาภาษาไทย

โครงการที่ ๑ ยกระดับผลสัมฤทธิ์ทางวิชาการของผู้เรียน

งบประมาณ	ระยะเวลา	ผู้รับผิดชอบ
๗,๐๐๐ บาท	๑ ปีการศึกษา	อ.วิลาสินี จอมหาร

มาตรฐานที่ ๑ คุณภาพข้อเรียน.๑ ๑ ผลสัมฤทธิ์ทางวิชาการของผู้เรียน
ประเด็นพิจารณาข้อที่ ๑ ผู้เรียนมีความสามารถในการอ่าน การเขียนการสื่อสาร และการคิดคำนวณ เป็นไปตามเป้าหมายที่สถานศึกษากำหนด และ ข้อที่ ๒

สรุปการดำเนินงาน

งบประมาณ	จำนวนเงินที่ใช้ไป	คงเหลือ
๗,๐๐๐ บาท	- บาท	๗,๐๐๐บาท

๑. วัตถุประสงค์ของโครงการ : ผู้เรียนมีความสามารถในการอ่าน การเขียน และการสื่อสาร อยู่ในระดับดี ผู้เรียนมีผลการเรียนวิชาภาษาไทยระดับ 3 ขึ้นไป คิดเป็นร้อยละ ๗๐ผลการปฏิบัติได้ ร้อยละ ๗๑.๑๓
๒. การปฏิบัติการโดยในภาคเรียนที่ ๑ มีการจัดกิจกรรมการเรียนรู้ให้ผู้เรียนได้ฝึกทักษะ ใช้การประเมินตามสภาพจริง จากการตรวจแบบฝึกหัด การปฏิบัติ การทดสอบ
๓. มีการจัดกิจกรรมส่งเสริมนิสัยรักการอ่านและมีการดำเนินกิจกรรมเพื่อพัฒนาและส่งเสริมทักษะการอ่าน การเขียนและการสื่อสารในทุกระดับชั้น

สรุปกิจกรรม

พัฒนาผลสัมฤทธิ์วิชาสังคมศึกษาฯ

โครงการที่ ๑ ยกระดับผลสัมฤทธิ์ทางวิชาการของผู้เรียน

งบประมาณ	ระยะเวลา	ผู้รับผิดชอบ
๘,๐๐๐ บาท	๑ ปีการศึกษา	วิรยา, วิราศิณี

มาตรฐานที่ ๑ คุณภาพข้อเรียน.๑ ๑ ผลสัมฤทธิ์ทางวิชาการของผู้เรียน

ประเด็นพิจารณาข้อที่ ๒ ผู้มีผลสัมฤทธิ์ทางการเรียนตามหลักสูตรสถานศึกษาเป็นไปตามเป้าหมายที่สถานศึกษากำหนด

สรุปการดำเนินงาน

งบประมาณ	จำนวนเงินที่ใช้ไป	คงเหลือ
๘,๐๐๐ บาท	- บาท	๘,๐๐๐ บาท

๑. วัตถุประสงค์ของโครงการ : ผู้เรียนมีผลการเรียนวิชาสังคมศึกษาระดับ ๓ ขึ้นไป คิดเป็นร้อยละ ๗๐ ผลการปฏิบัติได้ ร้อยละ ๗๖.๙๓

๒. การปฏิบัติการโดยในภาคเรียนที่ ๑ มีการจัดกิจกรรมการเรียนรู้ให้ผู้เรียนได้ฝึกทักษะทั้ง ๔ ด้าน ใช้การประเมินตามสภาพจริง จากการตรวจแบบฝึกหัด การปฏิบัติ การทดสอบ

๓. มีการจัดกิจกรรมส่งเสริมคุณธรรมศีลธรรมนำการศึกษา เพื่อใหผู้เรียนได้เรียนรู้ขั้นตอนศาลพิธีที่ถูกต้อง และมีการอาธนาศีล ๕ อาราธนาธรรมเป็น และให้ผู้เรียนได้มีประสบการณ์ตรงสามารถนำหลักธรรมไปใช้ได้ในชีวิตจริง

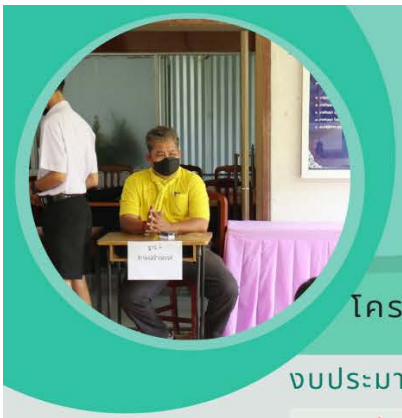

สรุปกิจกรรม
พัฒนาผลสัมฤทธิ์วิชาศิลปะ

โครงการที่ ๑ ยกระดับผลสัมฤทธิ์ทางวิชาการของผู้เรียน

งบประมาณ	ระยะเวลา	ผู้รับผิดชอบ
๗,๐๐๐ บาท	๑ ปีการศึกษา	อ.ประสาร

มาตรฐานที่ ๑ คุณภาพข้อเรียน.๑ ๑ ผลสัมฤทธิ์ทางวิชาการของผู้เรียน
ประเด็นพิจารณาข้อที่ ๒ ผู้มีผลสัมฤทธิ์ทางการเรียนตามหลักสูตรสถานศึกษาเป็นไปตามเป้าหมายที่สถานศึกษากำหนด

สรุปการดำเนินงาน

งบประมาณ	จำนวนเงินที่ใช้ไป	คงเหลือ
๗,๐๐๐ บาท	- บาท	- บาท

ผู้เรียนมีผลสัมฤทธิ์ทางการเรียนระดับ ๓ ขึ้นไปคิดเป็นร้อยละ๙๐.๗๒

สรุปกิจกรรม

พัฒนาผลสัมฤทธิ์วิชาภาษาต่างประเทศ

โครงการที่ ๑ ยกระดับผลสัมฤทธิ์ทางวิชาการของผู้เรียน

งบประมาณ	ระยะเวลา	ผู้รับผิดชอบ
๘,๐๐๐ บาท	๑ ปีการศึกษา	อ.ธมนวรรณ, อ.พันทิวา

มาตรฐานที่ ๑ คุณภาพข้อเรียน.๑ ๑ ผลสัมฤทธิ์ทางวิชาการของผู้เรียน

ประเด็นพิจารณาข้อที่ ข้อที่ ๒ ผู้มีผลสัมฤทธิ์ทางการเรียนตามหลักสูตรสถานศึกษาเป็นไปตามเป้าหมายที่สถานศึกษากำหนด

สรุปการดำเนินงาน

งบประมาณ	จำนวนเงินที่ใช้ไป	คงเหลือ
๘,๐๐๐ บาท	๒,๐๓๗บาท	๕,๙๖๓บาท

๑. วัตถุประสงค์ของโครงการ : ผู้เรียนมีผลการเรียนวิชาภาษาอังกฤษระดับ ๒.๕ ขึ้นไป คิดเป็นร้อยละ ๗๐ ผลการปฏิบัติได้ ร้อยละ ๗๕.๗๘

๒. การปฏิบัติการโดยในภาคเรียนที่ ๑ มีการจัดกิจกรรมการเรียนรู้ให้ผู้เรียนได้ฝึกทักษะทั้ง ๔ ด้าน ใช้การประเมินตามสภาพจริง จากการตรวจแบบฝึกหัด การปฏิบัติ การทดสอบ

๓. มีการจัดกิจกรรมเสริมหลักสูตรคือกิจกรรมวันคริสต์มาสและปีใหม่ ผู้เรียนได้เรียนรู้วัฒนธรรมของชาวต่างชาติ และบูรณาการข้ามกลุ่มสาระฯกับวิชาการสร้างภาพยนตร์สั้น "กำเนิดพระเยซู" ซึ่งเป็นส่วนหนึ่งของกิจกรรม Active Learning อีกด้วย

สรุปกิจกรรม

พัฒนาผลสัมฤทธิ์วิชาวิทยาศาสตร์

โครงการที่ ๑ ยกระดับผลสัมฤทธิ์ทางวิชาการของผู้เรียน

งบประมาณ	ระยะเวลา	ผู้รับผิดชอบ
๑๐,๐๐๐ บาท	๑ ปีการศึกษา	ณัฐกิตติ์, จินตนา,ธีระพงษ์, อาริสา, ศิริยุภา

มาตรฐานที่ ๑ คุณภาพข้อเรียน.๑ ๑ ผลสัมฤทธิ์ทางวิชาการของผู้เรียน

ประเด็นพิจารณาข้อที่ ๒ และข้อที่ ๓ ผู้เรียนมีความสามารถในการคิดวิเคราะห์ คิดอย่างมีวิจารณญาณ อภิปรายแลกเปลี่ยนความคิดเห็น และแก้ปัญหาได้

สรุปการดำเนินงาน

งบประมาณ	จำนวนเงินที่ใช้ไป	คงเหลือ
๑๐,๐๐๐ บาท	๐ บาท	๑๐,๐๐๐ บาท

กลุ่มสาระการเรียนรู้วิทยาศาสตร์และเทคโนโลยีได้มีการพัฒนาการจัดการเรียนรู้เชิงรุก (Active learning) และพบว่านักเรียนมีผลการพัฒนาดังนี้

๑. นักเรียนมีผลการเรียนระดับดีขึ้นไป เพิ่มขึ้น จากภาคเรียนที่ ๑/๒๕๖๔ ร้อยละ ๕๙.๘๙ และภาคเรียนที่ ๒/๒๕๖๔ ร้อยละ ๗๗.๑๐ เพิ่มขึ้นคิดเป็นร้อยละ ๑๗.๒๑

๒.นักเรียนเกิดทักษะการทำงานร่วมกันจากการทำกิจกรรมกลุ่ม มีทักษะการสื่อสาร มีปฏิสัมพันธ์ที่ดีกับเพื่อร่วมกลุ่ม สามารถนำเสนอผลการทำกิจกรรมได้ มีทักษะด้านสื่อ เทคโนโลยีและสารสนเทศ สามารถสืบค้นข้อมูลจากแหล่งข้อมูลที่เหมาะสม เชื่อถือได้ สามารถสร้างองค์ความรู้ได้ด้วยตนเอง มีความคิดสร้างสรรค์ และมีทักษะในการคิดแก้ปัญหา

สรุปกิจกรรม

พัฒนาผลสัมฤทธิ์วิชาคณิตศาสตร์

โครงการที่ ๑ ยกระดับผลสัมฤทธิ์ทางวิชาการของผู้เรียน

งบประมาณ	ระยะเวลา	ผู้รับผิดชอบ
8,000.- บาท	1 ปีการศึกษา	ชลชรัส, นวรัตน์

มาตรฐานที่ ๑ คุณภาพข้อเรียน.๑ ๑ ผลสัมฤทธิ์ทางวิชาการของผู้เรียน
ประเด็นพิจารณาข้อที่ ๑ ผู้เรียนมีความสามารถในการอ่าน การเขียนการสื่อสาร และการคิดคำนวณ เป็นไปตามเป้าหมายที่สถานศึกษากำหนด และ ข้อที่ ๒

สรุปการดำเนินงาน

งบประมาณ	จำนวนเงินที่ใช้ไป	คงเหลือ
8,000.- บาท	0.-บาท	8,000.- บาท

- ผู้เรียนมีความสามารถในการคิดคำนวณ อยู่ระดับ ดี
- ผู้เรียนมีผลการเรียนวิชาคณิตศาสตร์ ระดับ ๓ ขึ้นไป คิดเป็นร้อยละ ๔๓.๓๐
- ผู้เรียนมีความสนุกสนาน และมีทัศนคติกับวิชาคณิตศาสตร์ดีขึ้น

สรุปกิจกรรม

พัฒนาผลสัมฤทธิ์วิชาการงานอาชีพ

โครงการที่ ๑ ยกระดับผลสัมฤทธิ์ทางวิชาการของผู้เรียน

งบประมาณ	ระยะเวลา	ผู้รับผิดชอบ
๗,๐๐๐ บาท	๑ ปีการศึกษา	อ.ธีระพงษ์,อ.จินตนา

มาตรฐานที่ ๑ คุณภาพข้อเรียน.๑ ๑ ผลสัมฤทธิ์ทางวิชาการของผู้เรียน

ประเด็นพิจารณาข้อที่ ๒ และข้อที่ ๖ ผู้เรียนมีความรู้ ทักษะพื้นฐานและเจตคติที่ดีต่องานอาชีพ

สรุปการดำเนินงาน

งบประมาณ	จำนวนเงินที่ใช้ไป	คงเหลือ
๗,๐๐๐ บาท	๐ บาท	๗,๐๐๐ บาท

กลุ่มสาระการเรียนรู้การงานอาชีพได้มีการพัฒนาการสอนตามแนวทางที่ได้จากกระบวนการ PLC ในโรงเรียน โดยเน้นการจัดการเรียนรู้ที่ใช้สถานการณ์จำลองเพื่อฝึกประสบการณ์อาชีพจริง และพบว่านักเรียนมีผลการพัฒนา ดังนี้

๑. นักเรียนมีผลการเรียนระดับดีขึ้นไป เพิ่มขึ้น จากภาคเรียนที่ ๑/๒๕๖๔ ร้อยละ ๖๘.๖๙ และภาคเรียนที่ ๒/๒๕๖๔ ร้อยละ ๙๗.๓๙ เพิ่มขึ้นคิดเป็นร้อยละ ๒๘.๗๐

๒. นักเรียนสามารถปฏิบัติงานอาชีพตามอาชีพต่างๆที่สนใจได้ถูกต้องตามขั้นตอน

รายงานผลการดำเนินโครงการ
ตามแผนปฏิบัติการประจำปีงบประมาณ ๒๕๖๕

โครงการส่งเสริมคุณธรรม จริยธรรม และค่านิยมอันพึงประสงค์

โรงเรียนโรงเรียนโพธิ์ไทรงามวิทยาคม

อำเภอเมือง จังหวัดพิจิตร

สังกัดสำนักงานเขตพื้นที่การศึกษามัธยมศึกษาพิจิตร

คำนำ

รายงานการดำเนินโครงการส่งเสริมคุณธรรม จริยธรรม และค่านิยมอันพึงประสงค์ จัดทำขึ้นเพื่อรวบรวมหลักฐานเอกสารต่างๆ ที่เกี่ยวข้องการกับการดำเนินงานของโครงการ รูปแบบการจัดกิจกรรมที่ส่งเสริมให้ผู้เรียนสามารถอยู่ร่วมกันได้อย่างมีความสุข การดำเนินงานที่ส่งเสริมการมีส่วนร่วมของผู้เรียน ครู บุคลากรทางการศึกษา ชุมชนและหน่วยงานภายนอก รายงานฉบับนี้ได้รวบรวมผลการดำเนินงาน การวิเคราะห์ผลการดำเนินงานตามตัวชี้วัดความสำเร็จของโครงการ การสรุปผลความสำเร็จและความพึงพอใจของผู้ที่มีส่วนร่วมในการดำเนินงาน ประมวลภาพการจัดกิจกรรม และหลักฐานที่เกี่ยวข้อง ทั้งนี้เพื่อเป็นส่วนหนึ่งในการนำข้อมูลสำหรับการวางแผนการดำเนินงานตามแผนปฏิบัติการประจำปีของโรงเรียนโพธิ์ไทรงามวิทยาคม ประจำปีการศึกษา ๒๕๖๕ เป็นข้อมูลพื้นฐานประกอบการต่างๆ ของผู้บริหารในการพัฒนาคุณภาพการศึกษาของโรงเรียนโพธิ์ไทรงามวิทยาคม สามารถพัฒนาผู้เรียน ให้มีมาตรฐานทางการศึกษา รวมทั้งเป็นข้อมูลสำหรับบุคลากรและผู้ที่เกี่ยวข้องสำหรับการจัดกิจกรรมต่างๆ เพื่อยกระดับคุณภาพการศึกษาของนักเรียน สร้างความเชื่อมั่นต่อชุมชนต่อไป

ลงชื่อ

ผู้รับผิดชอบโครงการ

สารบัญ

	หน้า
บันทึกข้อความรายงานผลการดำเนินงานโครงการ.....	๑
แบบรายงานการดำเนินงานโครงการ	๒
ภาคผนวก	๖

บันทึกข้อความ

ส่วนราชการ โรงเรียนโพธิ์ไทรงามวิทยาคม อำเภอบึงนาราง จังหวัดพิจิตร

ที่ .....๒๙๙...../๒๕๖๕..... **วันที่** ๑๒ กันยายน ๒๕๖๕

เรื่อง รายงานการดำเนินงานโครงการ

เรียน ผู้อำนวยการโรงเรียนโพธิ์ไทรงามวิทยาคม

ข้าพเจ้า นางสาวนวรัตน์ แสงโพธิ์ ตำแหน่ง ครู ได้รับมอบหมายให้เป็นผู้รับผิดชอบโครงการ

ส่งเสริมคุณธรรม จริยธรรม และค่านิยมอันพึงประสงค์ ตามแผนปฏิบัติการประจำปีการศึกษา ๒๕๖๕ เพื่อดำเนินโครงการให้เป็นไปตามวัตถุประสงค์ของโครงการ คือ ผู้เรียนผ่านการประเมินคุณลักษณะอันพึงประสงค์ ผู้เรียนมีค่านิยม ๑๒ ประการ ผู้เรียนมีผลสัมฤทธิ์ทาการเรียนวิชา หน้าที่พลเมือง และผู้เรียนสามารถอยู่ร่วมกันได้อย่างมีความสุข โดยมีระยะเวลาการดำเนินงานระหว่างวันที่ ๑ ตุลาคม ๒๕๖๔ ถึงวันที่ – ๓๐ กันยายน ๒๕๖๕

บัดนี้ โครงการส่งเสริมคุณธรรม จริยธรรม และค่านิยมอันพึงประสงค์ ได้ดำเนินการเสร็จสิ้นเป็นที่เรียบร้อยแล้ว จึงรายงานผลการดำเนินงานโครงการส่งเสริมคุณธรรม จริยธรรม และค่านิยมอันพึงประสงค์ ตามแบบรายงานการดำเนินโครงการ เอกสารตามแนบ

จึงเรียนมาเพื่อโปรดทราบ

ลงชื่อ ผู้รายงาน

(นางสาวนวรัตน์ แสงโพธิ์)

ความคิดเห็นผู้อำนวยการ

.....เป็นโครงการที่ดีสมควรให้ดำเนินการจัดทำต่อในปีถัดไป.....

ลงชื่อ

(นางสาวจิรัฐิติกาล บุญอินทร์)

ผู้อำนวยการโรงเรียนโพธิ์ไทรงามวิทยาคม

๑. ชื่อโครงการ ยกระดับผลสัมฤทธิ์ทางวิชาการของผู้เรียน

ชื่อกิจกรรม : พิธีไหว้ครู

ชื่อกิจกรรม : วันเฉลิมพระชนมพรรษา พระบรมราชินี

ชื่อกิจกรรม : วันเฉลิมพระชนมพรรษา พระวชิรเกล้าเจ้าอยู่หัว

ชื่อกิจกรรม : วันแม่แห่งชาติ

ชื่อกิจกรรม : แห่เทียนพรรษา

ชื่อกิจกรรม : วันสถาปนาลูกเสือ

ชื่อกิจกรรม : วันภาษาไทย

ชื่อกิจกรรม : วันวิทยาศาสตร์

ชื่อกิจกรรม : ส่งเสริมประชาธิปไตย

ชื่อกิจกรรม : วันต่อต้านยาเสพติด

ชื่อกิจกรรม : วันพ่อแห่งชาติ

ชื่อกิจกรรม : วันปีใหม่, วันคริสตร์มาส

ชื่อกิจกรรม : นักศึกษาวิชาทหาร

ชื่อกิจกรรม : เข้าค่ายพักแรมลูกเสือ – เนตรนารี

ชื่อกิจกรรม : ปัจฉิมนิเทศ

ชื่อกิจกรรม : ธนาคารโรงเรียน

๑.๑ หน่วยงานผู้รับผิดชอบ นางสาวนวรัตน์ แสงโพธิ์

๑.๒ สนองมาตรฐานการศึกษาขั้นพื้นฐาน มาตรฐานที่ ๑ ตัวชี้วัดข้อ ๑.๒ (๓ ประเด็น)

๑.๓ สนองกลยุทธ์หลักของโรงเรียน ข้อที่ ๒

๒. วัตถุประสงค์โครงการ

๒.๑ ผู้เรียนผ่านการประเมินคุณลักษณะอันพึงประสงค์

๒.๒ ผู้เรียนมีค่านิยม ๑๒ ประการ

๒.๓ ผู้เรียนมีผลสัมฤทธิ์ทาการเรียนวิชา หน้าที่พลเมือง

๒.๔ ผู้เรียนสามารถอยู่ร่วมกันได้อย่างมีความสุข

๓. คณะกรรมการ / เจ้าหน้าที่ / ผู้รับผิดชอบโครงการ

๓.๑ นายประสาร	พัฒยา	หัวหน้า
๓.๒ นางธมนวรรณ	ประสาร	กรรมการ
๓.๓ นางสาวศิริยุภา	ฉิมพาลี	กรรมการ

๓.๔ นายณัฐกิติ์ วันประเสริฐ กรรมการ

๓.๕ นางสาววิลาสินี จอมหาร กรรมการ

๓.๖ นายชลชรัส นุกอง กรรมการ

๓.๗ นางสาววิรยา รักบุญ กรรมการ

๓.๘ นางสาววิราศิณี ขันตรี กรรมการ

๓.๙ นางสาวอนงค์นาถ สิงห์เจดีย์ กรรมการ

๓.๑๐ นางสาวนวรัตน์ แสงโพธิ์ กรรมการและเลขานุการ

๔. ระยะเวลาดำเนินโครงการ ๑ ตุลาคม ๒๕๖๔ – ๓๐ กันยายน ๒๕๖๕

๕. สถานที่ดำเนินโครงการ โรงเรียนโพธิ์ไทรงามวิทยาคม

๖. ลักษณะโครงการ / งาน / กิจกรรม ( ) การฝึกอบรม ( ) การประชุมสัมมนา ( ) การจัดนิทรรศการ ( ) การศึกษาดูงาน (✓) การพัฒนาศักยภาพนักเรียน (✓) การพัฒนาการเรียนการสอน

( ) การอนุรักษ์ศิลปวัฒนธรรม ( ) อื่น ๆ .....

๗. งบประมาณ รายรับและค่าใช้จ่าย รายรับโครงการ /

กิจกรรมที่ได้รับการอนุมัติ จำนวน ๓๔,๐๐๐ บาท

ที่ใช้จ่ายจริง จำนวน ๒๐,๙๖๐ บาท

รายจ่าย โครงการ / กิจกรรมทั้งหมด

๑. ค่าตอบแทน จำนวน ..... บาท

๒. ค่าใช้สอย จำนวน ๒๐,๙๖๐ บาท

๓. ค่าวัสดุ จำนวน ..... บาท

๔. ค่าใช้จ่ายอื่น ๆ จำนวน ..... บาท

๘. ความสำเร็จของการดำเนินงาน

๘.๑ เปรียบเทียบกับวัตถุประสงค์

(✓) ผลการดำเนินงานเป็นไปตามวัตถุประสงค์ (ร้อยละ ๘๐ ขึ้นไป)

( ) ผลกาดำเนินงานเป็นไปตามวัตถุประสงค์ (ร้อยละ ๖๐ –ร้อยละ ๗๙)

( ) ผลการดำเนินงานเป็นไปตามวัตถุประสงค์ (ต่ำกว่าร้อยละ ๖๐)

๘.๒ เปรียบเทียบกับเป้าหมาย

( ) สูงกว่าเป้าหมาย เพราะ .....

(✓) ตามเป้าหมาย (ร้อยละ ๘๐ ขึ้นไป)

( ) ร้อยละ ๖๐ – ร้อยละ ๗๙ ของเป้าหมาย

( ) ต่ำกว่าร้อยละ ๖๐ ของเป้าหมาย

๙. ปัญหาและอุปสรรค

.....–

๑๐. ข้อเสนอแนะและแนวทางแก้ไข

.....–

๑๑. งานที่จะดำเนินต่อหลังจากการดำเนินตามโครงการ

ดำเนินกิจกรรมให้ครอบคลุมเนื้อหาสาระและประเด็นพิจารณา

๑๒. ความคิดเห็น หัวหน้าโครงการ / ผู้รับผิดชอบโครงการ.....

ครูผู้รับผิดชอบกิจกรรมดำเนินงานได้บรรลุเป้าหมายเป็นอย่างดี

(ลงชื่อ)

(นางสาวนวรัตน์ แสงโพธิ์)

ผู้รายงาน

วันที่...๑๒....เดือน...ตุลาคม พ.ศ....๒๕๖๕.....

๑๔.ความเห็นของผู้อำนวยการโรงเรียน

เป็นโครงการที่ดีสมควรดำเนินการต่อในปีถัดไป

(ลงชื่อ)

(นางจิรัฐิติกาล บุญอินทร์)

ผู้อำนวยการโรงเรียนโพธิ์ไทรงามวิทยาคม

วันที่....๑๒....เดือน...ตุลาคม.....พ.ศ...๒๕๖๕.....

หลักฐานประกอบการรางานผลและการประเมินโครงการ

๑. แบบรายงานผลและการประเมินโครงการ (ตามแบบฟอร์มของงานแผนงาน)

๒. ภาพประกอบการจัดโครงการ/กิจกรรม

๓. หนังสือขออนุมัติจัดโครงการ

๔. รายละเอียดโครงการ/กิจกรรม

๕. คำสั่งแต่งตั้งคณะกรรมการ / รายชื่อคณะกรรมการดำเนินงาน

๖. รายชื่อผู้เข้าร่วมโครงการ

๗. จดหมายเชิญวิทยากร (ถ้ามี)

๘. รายงานการประชุม (ถ้ามี)

๙. กำหนดการ (ถ้ามี)

๑๐. เอกสาร / หลักฐานการเผยแพร่ความรู้ (ถ้ามี)

๑๑. เอกสารอื่นๆ

สรุปกิจกรรม

ปัจฉิมนเทศ

โครงการที่ ๒ ส่งเสริมคุณธรรม จริยธรรม และค่านิยมอันพึงประสงค์

งบประมาณ	ระยะเวลา	ผู้รับผิดชอบ
๔,๐๐๐ บาท	๑ ปีการศึกษา	อ.ศิริยุภา ฉิมพาลี

มาตรฐานที่ ๑ คุณภาพข้อเรียน ๑.๒ คุณลักษณะที่พึงประสงค์ของผู้เรียน

๑.๒.๑, ๑.๒.๒, ๑.๒.๓, ๑.๒.๔

สรุปการดำเนินงาน

งบประมาณ	จำนวนเงินที่ใช้ไป	คงเหลือ
๔,๐๐๐ บาท	๒,๕๕๗ บาท	๑,๔๔๓ บาท

๑. ผู้เรียนผ่านการประเมินคุณลักษณะอันพึงประสงค์ ในระดับ ดี คิดเป็นร้อยละ ๘๐
๒. ผู้เรียนมีค่านิยม ๑๒ ประการ อยู่ในระดับ ดี คิดเป็นร้อยละ ๙๐
๓. ผู้เรียนสามารถอยู่ร่วมกันได้อย่างมีความสุข คิดเป็นร้อยละ ๙๐ ขึ้นไป
๔. ผู้เรียนสามารถทำงานร่วมกันเป็นทีมได้ คิดเป็นร้อยละ ๘๐

สรุปกิจกรรม

วันภาษาไทย

โครงการที่ ๒ ส่งเสริมคุณธรรม จริยธรรม และค่านิยมอันพึงประสงค์

งบประมาณ	ระยะเวลา	ผู้รับผิดชอบ
๓,๐๐๐ บาท	๑ ปีการศึกษา	อ.วิลาสินี จอมหาร

มาตรฐานที่ ๑ คุณภาพข้อเรียน ๑.๒ คุณลักษณะที่พึงประสงค์ของผู้เรียน

๑.๒.๒ ผู้เรียนมีความภูมิใจในท้องถิ่น เห็นคุณค่าของความเป็นไทย มีส่วนร่วมในการอนุรักษ์วัฒนธรรม ประเพณีและภูมิปัญญาไทย

สรุปการดำเนินงาน

งบประมาณ	จำนวนเงินที่ใช้ไป	คงเหลือ
๓,๐๐๐ บาท	๐บาท	๓,๐๐๐ บาท

ดำเนินโครงการในวันที่ 27 กรกฎาคม 2565

๑. ผู้เรียนมีความรู้ความเข้าใจ และเจตคติที่ต่อภาษาไทย ร้อยละ ๘๐ และสามารถนำความรู้ไปปฏิบัติใช้ในชีวิตประจำวันได้

๒. นักเรียนร่วมกิจกรรมการประกวด ผลงานประเภทต่าง ๆ ร้อยละ ๘๐

สรุปกิจกรรม

วันเฉลิมพระชนมพรรษา พระบาทสมเด็จ
พระปรเมนทรรามาธิบดีศรีสินทร
มหาวชิราลงกรณ พระวชิรเกล้าเจ้าอยู่หัว

โครงการที่ ๒ ส่งเสริมคุณธรรม จริยธรรม และค่านิยมอันพึงประสงค์

งบประมาณ	ระยะเวลา	ผู้รับผิดชอบ
๑,๐๐๐ บาท	๑ ปีการศึกษา	อ.วิราศิณี ขันตรี

มาตรฐานที่ ๑ คุณภาพข้อเรียน ๑.๒ คุณลักษณะที่พึงประสงค์ของผู้เรียน
๑.๒.๑ผู้เรียนมีคุณลักษณะและค่านิยมที่ดีเป็นไปตามเป้าหมายที่สถานศึกษากำหนด

สรุปการดำเนินงาน

งบประมาณ	จำนวนเงินที่ใช้ไป	คงเหลือ
๑,๐๐๐ บาท	๘๐๐ บาท	๒๐๐ บาท

ตามที่โรงเรียนโพธิ์ไทรงามวิทยาคมได้กำหนดให้จัดกิจกรรมขึ้นในวันที่ ๒๗ มิถุนายน ๒๕๖๕ เนื่องในวันวันเฉลิมพระชนมพรรษา พระบาทสมเด็จพระปรเมนทรรามาธิบดีศรีสินทร มหาวชิราลงกรณ พระวชิรเกล้าเจ้าอยู่หัว

- เพื่อให้ข้าราชการ พนักงาน ลูกจ้าง และนักเรียนได้ลงนามถวายพระพรชัยมงคลเนื่องในโอกาสวันเฉลิมพระชนมพรรษา นั้น ผู้เรียนผ่านการประเมินคุณลักษณะอันพึงประสงค์ ในระดับ ดี คิดเป็นร้อยละ ๗๐
- ผู้เรียนมีค่านิยม ๑๒ ประการ อยู่ในระดับ ดี คิดเป็นร้อยละ ๗๐

สรุปกิจกรรม

วันเฉลิมพระชนมพรรษา สมเด็จพระนางเจ้าสิริกิติ์พระบรมราชินีนาถ พระบรมราชชนนีพันปีหลวง และวันแม่แห่งชาติ

โครงการที่ ๒ ส่งเสริมคุณธรรม จริยธรรม และค่านิยมอันพึงประสงค์

งบประมาณ	ระยะเวลา	ผู้รับผิดชอบ
๒,๐๐๐ บาท	๑ ปีการศึกษา	อ.วิราศิณี ขันตรี

มาตรฐานที่ ๑ คุณภาพข้อเรียน ๑.๒ คุณลักษณะที่พึงประสงค์ของผู้เรียน

๑.๒.๑ผู้เรียนมีคุณลักษณะและค่านิยมที่ดีเป็นไปตามเป้าหมายที่สถานศึกษากำหนด

สรุปการดำเนินงาน

งบประมาณ	จำนวนเงินที่ใช้ไป	คงเหลือ
๒,๐๐๐ บาท	๓,๓๓๕ บาท	-๑,๓๓๕ บาท

ดำเนินโครงการในวันที่ 11 สิงหาคม 2565

๑. ผู้เรียนมีความรู้ความเข้าใจ และเจตคติที่ต่อสถาบันชาติ ศาสนา พระมหากษัตริย์ ร้อยละ ๘๐

และสามารถนำความรู้ไปปฏิบัติใช้ในชีวิตประจำวันได้

๒. นักเรียนร่วมกิจกรรมการประกวด ผลงานประเภทต่าง ๆ ร้อยละ ๘๐

สรุปกิจกรรม

แห่เทียนพรรษา

โครงการที่ ๒ ส่งเสริมคุณธรรม จริยธรรม และค่านิยมอันพึงประสงค์

งบประมาณ	ระยะเวลา	ผู้รับผิดชอบ
๑,๐๐๐ บาท	๑ ปีการศึกษา	อ.วิราศิณี ขันตรี

มาตรฐานที่ ๑ คุณภาพข้อเรียน ๑.๒ คุณลักษณะที่พึงประสงค์ของผู้เรียน

๑.๒.๒ ผู้เรียนมีความภูมิใจในท้องถิ่น เห็นคุณค่าของความเป็นไทย มีส่วนร่วมในการอนุรักษ์วัฒนธรรม ประเพณีและภูมิปัญญาไทย

สรุปการดำเนินงาน

งบประมาณ	จำนวนเงินที่ใช้ไป	คงเหลือ
๑,๐๐๐ บาท	- บาท	- บาท

ตามที่โรงเรียนโพธิ์ไทรงามวิทยาคมได้กำหนดให้จัดกิจกรรมขึ้นในวันที่ ๒๖ กรกฎาคม ๒๕๖๕ เนื่องในวันสำคัญทางพระพุทธศาสนา วันเข้าพรรษาการดำเนินกิจกรรมแห่เทียน เพื่อให้ข้าราชการ พนักงาน ลูกจ้าง และนักเรียนได้ดำเนินการหรือประกอบกิจกรรมที่ศาสนสถาน นั้น เนื่องจากอยู่ในช่วงปิดเรียนเนื่องในสถานการณ์โควิด-๑๙ จึงไม่ได้จัดกิจกรรม ดังกล่าว ตามโครงการที่ได้วางแผนไว้

สรุปกิจกรรม

วันเฉลิมพระชนมพรรษา
สมเด็จพระนางเจ้าสุทิดา
พัชรสุธาพิมลลักษณ พระบรมราชินี

โครงการที่ ๒ ส่งเสริมคุณธรรม จริยธรรม และค่านิยมอันพึงประสงค์

งบประมาณ	ระยะเวลา	ผู้รับผิดชอบ
๑,๐๐๐ บาท	๑ ปีการศึกษา	อ.วิรยา รักบุญ

มาตรฐานที่ ๑ คุณภาพข้อเรียน ๑.๒ คุณลักษณะที่พึงประสงค์ของผู้เรียน
๑.๒.๑ผู้เรียนมีคุณลักษณะและค่านิยมที่ดีเป็นไปตามเป้าหมายที่สถานศึกษากำหนด

สรุปการดำเนินงาน

งบประมาณ	จำนวนเงินที่ใช้ไป	คงเหลือ
๑,๐๐๐ บาท	๓๙๐ บาท	๖๑๐ บาท

ในวันที่ ๓ มิถุนายน เนื่องในวันวันเฉลิมพระชนมพรรษา สมเด็จพระนางเจ้าสุทิดา พัชรสุธาพิมล ลักษณ พระบรมราชินี เพื่อให้ข้าราชการ พนักงาน ลูกจ้าง และนักเรียน ได้ลงนามถวายพระพรชัยมงคลเนื่องในโอกาสวันเฉลิมพระชนมพรรษา

ผู้เรียนผ่านการประเมินคุณลักษณะอันพึงประสงค์ ในระดับ ดี คิดเป็นร้อยละ ๗๐
ผู้เรียนมีค่านิยม ๑๒ ประการ อยู่ในระดับ ดี คิดเป็นร้อยละ ๗๐

สรุปกิจกรรม
วันพ่อแห่งชาติ

โครงการที่ ๒ ส่งเสริมคุณธรรม จริยธรรม และค่านิยมอันพึงประสงค์

งบประมาณ	ระยะเวลา	ผู้รับผิดชอบ
๑,๐๐๐ บาท	๑ ปีการศึกษา	อ.วิรยา รักบุญ

มาตรฐานที่ ๑ คุณภาพข้อเรียน ๑.๒ คุณลักษณะที่พึงประสงค์ของผู้เรียน

๑.๒.๑ ผู้เรียนมีคุณลักษณะและค่านิยมที่ดีเป็นไปตามเป้าหมายที่สถานศึกษากำหนด

๑.๒.๒ ผู้เรียนมีความภูมิใจในท้องถิ่น เห็นคุณค่าของความเป็นไทย

สรุปการดำเนินงาน

งบประมาณ	จำนวนเงินที่ใช้ไป	คงเหลือ
๑,๐๐๐ บาท	- บาท	๑,๐๐๐ บาท

กิจกรรม วันพ่อแห่งชาติ

๑. ผู้เรียนผ่านการประเมินคุณลักษณะอันพึงประสงค์ ในระดับ ดี คิดเป็นร้อยละ ๗๐

๒. ผู้เรียนมีค่านิยม ๑๒ ประการ อยู่ในระดับ ดี คิดเป็นร้อยละ ๗๐

สรุปกิจกรรม
ส่งเสริมประชาธิปไตย

โครงการที่ ๒ ส่งเสริมคุณธรรม จริยธรรม และค่านิยมอันพึงประสงค์

งบประมาณ	ระยะเวลา	ผู้รับผิดชอบ
๑,๐๐๐ บาท	๑ ปีการศึกษา	อ.วิรยา รักบุญ

มาตรฐานที่ ๑ คุณภาพข้อเรียน ๑.๒ คุณลักษณะที่พึงประสงค์ของผู้เรียน

๑.๒.๑ ผู้เรียนมีคุณลักษณะและค่านิยมที่ดีเป็นไปตามเป้าหมายที่สถานศึกษากำหนด

๑.๒.๓ ผู้เรียนสามารถอยู่ร่วมกันบนความแตกต่างและหลากหลาย

สรุปการดำเนินงาน

งบประมาณ	จำนวนเงินที่ใช้ไป	คงเหลือ
๑,๐๐๐ บาท	- บาท	๑,๐๐๐ บาท

กิจกรรม ส่งเสริมประชาธิปไตย จัดขึ้นในวันที่ ๒๔ มกราคม ๒๕๖๕

ผู้เรียนผ่านการประเมินคุณลักษณะอันพึงประสงค์ ในระดับ ดี คิดเป็นร้อยละ ๗๐

ผู้เรียนมีค่านิยม ๑๒ ประการ อยู่ในระดับ ดี คิดเป็นร้อยละ ๗๐

ผู้เรียนสามารถอยู่ร่วมกันได้อย่างมีความสุข คิดเป็นร้อยละ ๗๐ ขึ้นไป

สรุปกิจกรรม

วันต่อต้านยาเสพติด

โครงการที่ ๒ ส่งเสริมคุณธรรม จริยธรรม และค่านิยมอันพึงประสงค์

งบประมาณ	ระยะเวลา	ผู้รับผิดชอบ
๑,๐๐๐ บาท	๑ ปีการศึกษา	อ.ประสาร พัฒยา

มาตรฐานที่ ๑ คุณภาพข้อเรียน ๑.๒ คุณลักษณะที่พึงประสงค์ของผู้เรียน

๑.๒.๔ ผู้เรียนมีสุขภาวะทางร่างกาย และจิตสังคมเป็นไปตามเป้าหมายที่สถานศึกษากำหนด

สรุปการดำเนินงาน

งบประมาณ	จำนวนเงินที่ใช้ไป	คงเหลือ
๑,๐๐๐ บาท	๑,๒๗๗.๘๐ บาท	-๒๗๗.๘๐ บาท

1. ดำเนินโครงการในวันที่ 24 มิถุนายน 2565
2. ผู้เรียนมีสุขภาวะทางร่างกาย และจิตสังคมเป็นไปตามเป้าหมายที่สถานศึกษากำหนด
3. ผู้เรียนสามารถอยู่ร่วมกันได้อย่างมีความสุข เข้าร่วมกิจกรรมวันต่อต้านยาเสพติดคิดเป็นร้อยละ ๗๐ ขึ้นไป
4. ผู้เรียนเข้าร่วมกิจกรรมร้อยละ 87

สรุปกิจกรรม
นักศึกษาวิชาทหาร

โครงการที่ ๒ ส่งเสริมคุณธรรม จริยธรรม และค่านิยมอันพึงประสงค์

งบประมาณ	ระยะเวลา	ผู้รับผิดชอบ
๒,๐๐๐ บาท	๑ ปีการศึกษา	อ.ประสาร พัฒยา

มาตรฐานที่ ๑ คุณภาพข้อเรียน ๑.๒ คุณลักษณะที่พึงประสงค์ของผู้เรียน

๑.๒.๓ ผู้เรียนสามารถอยู่ร่วมกันบนความแตกต่างและหลากหลาย

๑.๒.๔ ผู้เรียนมีสุขภาวะทางร่างกาย และจิตสังคมเป็นไปตามเป้าหมายที่สถานศึกษากำห

สรุปการดำเนินงาน

จำนวนเงินที่ใช้ไป	คงเหลือ
- บาท	- บาท

- ผู้เรียนสามารถอยู่ร่วมกันได้อย่างมีความสุข คิดเป็นร้อยละ ๗๐ ขึ้นไป
- นักเรียนมีน้ำหนัก ส่วนสูงตามเกณฑ์มาตรฐานของกรมอนามัยในระดับผ่าน คิดเป็นร้อยละ ๗๐
- นักเรียนได้เรียนรู้การอยู่ร่วมกันบนความแตกต่างและหลากหลายร่วมกับนักศึกษาวิชาทหารโรงเรียนอื่น
- มียอดนักศึกษาวิชาทหารเพิ่มขึ้น

สรุปกิจกรรม

ธนคารโรงเรียน

โครงการที่ ๒ ส่งเสริมคุณธรรม จริยธรรม และค่านิยมอันพึงประสงค์

งบประมาณ	ระยะเวลา	ผู้รับผิดชอบ
๑,๐๐๐ บาท	๑ ปีการศึกษา	อ.นวรัตน์ แสงโพธิ์

มาตรฐานที่ ๑ คุณภาพข้อเรียน ๑.๒ คุณลักษณะที่พึงประสงค์ของผู้เรียน

๑.๒.๑, ๑.๒.๒, ๑.๒.๓, ๑.๒.๔

สรุปการดำเนินงาน

งบประมาณ	จำนวนเงินที่ใช้ไป	คงเหลือ
๑,๐๐๐ บาท	๐ บาท	๑,๐๐๐ บาท

๑. ผู้เรียนผ่านการประเมินคุณลักษณะอันพึงประสงค์ ในระดับ ดี คิดเป็นร้อยละ ๗๐
๒. ผู้เรียนมีค่านิยม ๑๒ ประการ อยู่ในระดับ ดี คิดเป็นร้อยละ ๗๐
๓. ผู้เรียนสามารถอยู่ร่วมกันได้อย่างมีความสุข คิดเป็นร้อยละ ๗๐ ขึ้นไป

สรุปกิจกรรม

วันปีใหม่ วันคริสตร์มาส

โครงการที่ ๒ ส่งเสริมคุณธรรม จริยธรรม และค่านิยมอันพึงประสงค์

งบประมาณ	ระยะเวลา	ผู้รับผิดชอบ
๒,๐๐๐ บาท	๑ ปีการศึกษา	อ.ธมนวรรณ ประสาร

มาตรฐานที่ ๑ คุณภาพข้อเรียน ๑.๒ คุณลักษณะที่พึงประสงค์ของผู้เรียน

๑.๒.๒ ผู้เรียนมีความภูมิใจในท้องถิ่น เห็นคุณค่าของความเป็นไทย มีส่วนร่วมในการอนุรักษ์วัฒนธรรม ประเพณีและภูมิปัญญาไทย

สรุปการดำเนินงาน

งบประมาณ	จำนวนเงินที่ใช้ไป	คงเหลือ
๒,๐๐๐ บาท	๒,๐๐๐บาท	- บาท

1.ผู้เรียนมีคุณลักษณะรักความเป็นไทย และสามารถอยู่ร่วมกันอย่างมีความสุข รวมถึงสามารถเรียนรู้ข้ามวัฒนธรรม

2.เป้าหมายของโครงการกำหนด ร้อยละ 70 ผลการจัดกิจกรรมได้ร้อยละ 80

3.โครงการบรรลุตามวัตถุประสงค์ ไม่มีอุปสรรคปัญหา

สรุปกิจกรรม
วันวิทยาศาสตร์

โครงการที่ ๒ ส่งเสริมคุณธรรม จริยธรรม และค่านิยมอันพึงประสงค์

งบประมาณ	ระยะเวลา	ผู้รับผิดชอบ
๓,๐๐๐ บาท	๑ ปีการศึกษา	อ.ณัฐกิตติ์ วันประเสริฐ

มาตรฐานที่ ๑ คุณภาพข้อเรียน ๑.๒ คุณลักษณะที่พึงประสงค์ของผู้เรียน
๑.๒.๒ ผู้เรียนมีความภูมิใจในท้องถิ่น เห็นคุณค่าของความเป็นไทย มีส่วนร่วมในการอนุรักษ์วัฒนธรรม ประเพณีและภูมิปัญญาไทย

สรุปการดำเนินงาน

งบประมาณ	จำนวนเงินที่ใช้ไป	คงเหลือ
๓,๐๐๐ บาท	๐ บาท	๓,๐๐๐ บาท

- ผู้เรียนผ่านการประเมินคุณลักษณะอันพึงประสงค์ ในระดับ ดี คิดเป็นร้อยละ ๘๐.๕
- ผู้เรียนมีค่านิยม ๑๒ ประการ อยู่ในระดับ ดี คิดเป็นร้อยละ ๘๗.๕
- ผู้เรียนมีความพึงพอใจในกิจกรรมวันวิทยาศาสตร์ คิดเป็นร้อยละ ๘๐

สรุปกิจกรรม
วันสถาปนาลูกเสือ

โครงการที่ ๒ ส่งเสริมคุณธรรม จริยธรรม และค่านิยมอันพึงประสงค์

งบประมาณ	ระยะเวลา	ผู้รับผิดชอบ
1,000.- บาท	๑ ปีการศึกษา	อ.ชลชรัส นุกอง

มาตรฐานที่ ๑ คุณภาพข้อเรียน ๑.๒ คุณลักษณะที่พึงประสงค์ของผู้เรียน

๑.๒.๒ ผู้เรียนมีความภูมิใจในท้องถิ่น เห็นคุณค่าของความเป็นไทย มีส่วนร่วมในการอนุรักษ์วัฒนธรรม ประเพณีและภูมิปัญญาไทย

สรุปการดำเนินงาน

งบประมาณ	จำนวนเงินที่ใช้ไป	คงเหลือ
1,000.- บาท	300 บาท	700 บาท

1 ลูกเสือ - เนตรนารี รำลึกถึงพระมหากรุณาธิคุณของพระบาทสมเด็จพระมงกุฎเกล้าเจ้าอยู่หัว พระผู้พระราชทานกำเนิดลูกเสือไทย แสดงความจงรักภักดีแด่พระบาทสมเด็จพระเจ้าอยู่หัวองค์พระประมุขของคณะลูกเสือแห่งชาติ

2 ลูกเสือ - เนตรนารีรำลึกถึงความสำคัญของวันสถาปนาคณะลูกเสือแห่งชาติ 1 กรกฎาคม ของทุกปี

3 ลูกเสือ - เนตรนารี ปฏิบัติกิจกรรมบำเพ็ญประโยชน์ร่วมกัน ทั้งในบริเวณโรงเรียน ชุมชน และสถานที่สาธารณะใกล้เคียง

สรุปกิจกรรม

เข้าค่ายพักแรม ลูกเสือ-เนตรนารี

โครงการที่ ๒ ส่งเสริมคุณธรรม จริยธรรม และค่านิยมอันพึงประสงค์

งบประมาณ	ระยะเวลา	ผู้รับผิดชอบ
๑๐,๐๐๐ บาท	๑ ปีการศึกษา	อ.ชลชรัส นุกอง

มาตรฐานที่ ๑ คุณภาพข้อเรียน ๑.๒ คุณลักษณะที่พึงประสงค์ของผู้เรียน

๑.๒.๑, ๑.๒.๒, ๑.๒.๓, ๑.๒.๔

สรุปการดำเนินงาน

งบประมาณ	จำนวนเงินที่ใช้ไป	คงเหลือ
๑๐,๐๐๐ บาท	๑๐,๐๐๐ บาท	0.- บาท

1 ผู้เรียนมีความรู้ ความเข้าใจ และสามารถปฏิบัติตามคำปฏิญาณ กฎ และคติพจน์ของลูกเสือสามัญรุ่นใหญ่

2 ผู้เรียนมีทักษะการสังเกต จดจำ การใช้เครื่องมือ การแก้ปัญหา และทักษะในการทำงานร่วมกับผู้อื่น

3 ผู้เรียนมีความซื่อสัตย์สุจริต มีความกล้าหาญ อดทน เชื่อมั่นในตนเอง มีระเบียบวินัย มีความสามัคคี มีความเสียสละ และบำเพ็ญตนเพื่อสาธารณประโยชน์

สรุปกิจกรรม ไหว้ครู

โครงการที่ ๒ ส่งเสริมคุณธรรม จริยธรรม และค่านิยมอันพึงประสงค์

งบประมาณ	ระยะเวลา	ผู้รับผิดชอบ
- บาท	๑ ปีการศึกษา	อ.ธมนวรรณ ประสาร

มาตรฐานที่ ๑ คุณภาพข้อเรียน ๑.๒ คุณลักษณะที่พึงประสงค์ของผู้เรียน
๑.๒.๒ ผู้เรียนมีความภูมิใจในท้องถิ่น เห็นคุณค่าของความเป็นไทย มีส่วนร่วมในการอนุรักษ์วัฒนธรรม ประเพณีและภูมิปัญญาไทย

สรุปการดำเนินงาน

งบประมาณ	จำนวนเงินที่ใช้ไป	ยอดเงินติดลบ
- บาท	300 บาท	300 บาท

1. การดำเนินกิจกรรมวันที่ 9 มิถุนายน 2565
2. นักเรียนเข้าร่วมกิจกรรม 160 คน
3. นักเรียนร้อยละ 90.63 มีความพึงพอใจต่อกิจกรรมในระดับดีมาก

รายงานผลการดำเนินโครงการ
ตามแผนปฏิบัติการประจำปีงบประมาณ ๒๕๖๕

โครงการพัฒนาสมรรถภาพทางกายและจิตใจ

โรงเรียนโรงเรียนโพธิ์ไทรงามวิทยาคม
อำเภอเมือง จังหวัดพิจิตร
สังกัดสำนักงานเขตพื้นที่การศึกษามัธยมศึกษาพิจิตร

คำนำ

รายงานการดำเนินโครงการพัฒนาสมรรถภาพทางกายและจิตใจจัดทำขึ้นเพื่อรวบรวมหลักฐานเอกสารต่างๆ ที่เกี่ยวข้องการกับการดำเนินงานของโครงการ รูปแบบการจัดกิจกรรมที่ส่งเสริมให้สถานศึกษา ผู้บริหาร การดำเนินงานที่ส่งเสริมการมีส่วนร่วมของโครงการพัฒนาสมรรถภาพทางกายและจิตใจ(ชุมชนและหน่วยงานภายนอกถ้ามี) รายงานฉบับนี้ได้รวบรวมผลการดำเนินงาน การวิเคราะห์ผลการดำเนินงานตามตัวชี้วัดความสำเร็จของโครงการ การสรุปผลความสำเร็จและความพึงพอใจของผู้ที่มีส่วนร่วมในการดำเนินงาน ประมวลภาพการจัดกิจกรรม และหลักฐานที่เกี่ยวข้อง ทั้งนี้เพื่อเป็นส่วนหนึ่งในการนำข้อมูลสำหรับการวางแผนการดำเนินงานตามแผนปฏิบัติการประจำปีของโรงเรียนโพธิ์ไทรงามวิทยาคม ประจำปีการศึกษา ๒๕๖๕ เป็นข้อมูลพื้นฐานประกอบการต่างๆ ของผู้บริหารในการพัฒนาคุณภาพการศึกษาของโรงเรียนโพธิ์ไทรงามวิทยาคม สามารถพัฒนาโรงเรียน ผู้บริหาร คณะครู นักเรียนให้มีมาตรฐานทางการศึกษา รวมทั้งเป็นข้อมูลสำหรับบุคลากรและผู้ที่เกี่ยวข้องสำหรับการจัดกิจกรรมต่างๆ เพื่อยกระดับคุณภาพการศึกษาของนักเรียน สร้างความเชื่อมั่นต่อชุมชนต่อไป

ลงชื่อ นางสาวอนงค์นาถ สิงห์เจดีย์
ผู้รับผิดชอบโครงการ

สารบัญ

	หน้า
บันทึกข้อความรายงานผลการดำเนินงานโครงการ.....	๑
แบบรายงานการดำเนินงานโครงการ	๒
ภาคผนวก	๖

บันทึกข้อความ

ส่วนราชการ โรงเรียนโพธิ์ไทรงามวิทยาคม อำเภอบึงนาราง จังหวัดพิจิตร

ที่ ...../๒๕๖๕ **วันที่** ๑ ตุลาคม ๒๕๖๕

เรื่อง รายงานการดำเนินงานโครงการ

เรียน ผู้อำนวยการโรงเรียนโพธิ์ไทรงามวิทยาคม

ข้าพเจ้านางสาวอนงค์นาถ สิงห์เจดีย์ ตำแหน่ง ครู ได้รับมอบหมายให้เป็นผู้รับผิดชอบโครงการพัฒนาสมรรถภาพทางกายและจิตใจ ตามแผนปฏิบัติการประจำปีการศึกษา ๒๕๖๕ เพื่อดำเนินโครงการให้เป็นไปตามวัตถุประสงค์ของโครงการ คือ นักเรียนมีน้ำหนัก ส่วนสูง และพัฒนาการทางร่างกายเติบโตตามเกณฑ์มาตรฐานของกรมอนามัย กระทรวงสาธารณสุข ระดับดี ร้อยละ ๗๐โดยมีระยะเวลาการดำเนินงานระหว่างวันที่ ๑ ตุลาคม ๒๕๖๔ ถึง วันที่ ๓๐ กันยายน ๒๕๖๕

บัดนี้ โครงการพัฒนาสมรรถภาพทางกายและจิตใจได้ดำเนินการเสร็จสิ้นเป็นที่เรียบร้อยแล้ว จึงรายงานผลการดำเนินงานโครงการพัฒนาสมรรถภาพทางกายและจิตใจตามแบบรายงานการดำเนินโครงการ เอกสารตามแนบ

จึงเรียนมาเพื่อโปรดทราบ

ลงชื่อ

(นางสาวอนงค์นาถ สิงห์เจดีย์)

ผู้รายงาน

ความคิดเห็นผู้อำนวยการ

.....

ลงชื่อ

(นางสาวจิรัฐิติกาล บุญอินทร์)

ผู้อำนวยการโรงเรียนโพธิ์ไทรงามวิทยาคม

๑. ชื่อโครงการ (หลัก) พัฒนาสมรรถนภาพทางกายและจิตใจ

ชื่อกิจกรรม กีฬาสี

ชื่อกิจกรรม ทัศนศึกษา

ชื่อกิจกรรม อินเทอร์เน็ต

ชื่อกิจกรรม เวชภัณฑ์ยา

ชื่อกิจกรรม เยี่ยมบ้าน

ชื่อกิจกรรม สภานักเรียน

๑.๑ หน่วยงานผู้รับผิดชอบ (กลุ่ม/สาระ/งาน) นางสาวอนงค์นาถ สิงห์เจดีย์

๑.๒ สนองมาตรฐานการศึกษาขั้นพื้นฐาน มาตรฐานที่ ๑ คุณภาพผู้เรียน

ข้อ ๑.๒ คุณลักษณะที่พึงประสงค์ของผู้เรียน ๑ ประเด็นพิจารณา

๑.๓ สนองกลยุทธ์หลักของโรงเรียน ๓. สร้างเสริมสุขภาวะทางร่างกาย และจิตสังคม

๒. วัตถุประสงค์โครงการ

นักเรียนมีน้ำหนัก ส่วนสูง และพัฒนาการทางร่างกายเติบโตตามเกณฑ์มาตรฐานของกรมอนามัย กระทรวงสาธารณสุข ระดับดี ร้อยละ ๗๐โดยมีระยะเวลาการดำเนินงานระหว่างวันที่ ๑ ตุลาคม ๒๕๖๔ ถึง วันที่ ๓๐ กันยายน ๒๕๖๕

๓. คณะกรรมการ / เจ้าหน้าที่ / ผู้รับผิดชอบโครงการ

๓.๑ นางสาวอนงค์นาถ สิงห์เจดีย์

๓.๒ นายชลชรัส นุกอง

๓.๓ นางสาวจิตนา ประสมทอง

๓.๔ นางสาววิรยา รักบุญ

๓.๖ นางสาวอาริสา นันทะสุข

๔. ระยะเวลาดำเนินโครงการ ๑ ปี งบประมาณ

๕. สถานที่ดำเนินโครงการ โรงเรียนโพธิ์ไทรงามวิทยาคม

๖. ลักษณะโครงการ (/) งาน (/) กิจกรรม ( ) การฝึกอบรม ( ) การประชุมสัมมนา ( ) การจัดนิทรรศการ ( ) การศึกษาดูงาน ( ) การพัฒนาศักยภาพนักเรียน ( ) การพัฒนาการเรียนการสอน ( ) การอนุรักษ์ศิลปวัฒนธรรม ( ) อื่น ๆ .....

๗. งบประมาณ รายรับและค่าใช้จ่าย รายรับโครงการ / กิจกรรมที่ได้รับการอนุมัติ จำนวน ๑๒๕, ๑๖๐ . บาท ที่ใช้จ่ายจริง จำนวน ๑๒,๐๐๐ บาท รายจ่ายโครงการ / กิจกรรมทั้งหมด

ข้อ	กิจกรรมสำคัญ	ปีงบประมาณ ๒๕๖๕				ผู้รับผิดชอบ
		ภาคเรียนที่ ๒ ปีการศึกษา ๒๕๖๔		ภาคเรียนที่ ๑ ปีการศึกษา ๒๕๖๕		
		ระยะเวลาที่ดำเนินการ	งบประมาณ (บาท)	ระยะเวลาที่ดำเนินการ	งบประมาณ (บาท)	
๑	กีฬาสี			กันยายน	๑๒,๐๐๐	อนงค์นาถ
๒	ทัศนศึกษา	ธันวาคม	๘๐,๐๐๐			ชลชรัส
๓	อินเทอร์เน็ต	ต.ค.-มี.ค	๑๑,๕๕๖	เม.ย.-ก.ย.	๑๑,๕๕๖	จินตนา
๔	ปรับปรุงห้องพยาบาล		๕,๐๐๐			อนงค์นาถ
๕	เวชภัณฑ์ยา		๕,๐๐๐			อนงค์นาถ
๖	เยี่ยมบ้าน			พฤษภาคม		ประสาร
๗	สภานักเรียน	กุมภาพันธ์				ประสาร
รวมเป็นงบประมาณ			๑๐๑,๕๕๐		๒๓,๕๕๖	
รวมทั้งสิ้น		๑๒๕,๑๖๐				

๑. ค่าตอบแทน จำนวน ..... บาท

๒. ค่าใช้สอย จำนวน ..... ๑๒,๐๐๐..... บาท

๓. ค่าวัสดุ จำนวน .....-..... บาท

๔. ค่าใช้จ่ายอื่น ๆ จำนวน .....-..... บาท

กิจกรรม	เงินที่ได้รับจัดสรร	เงินที่ใช้	คงเหลือ	ผู้รับผิดชอบโครงการ
กีฬาสี	๑๒,๐๐๐	๑๒,๐๐๐	๐	อ.ชลชรัส
ทัศนศึกษา	๘๐,๐๐๐	๐	๘๐,๐๐๐	อ.ชลชรัส
อินเทอร์เนต	๒๓,๑๑๒	๒๓,๑๑๒	๐	อ.จินตนา
ปรับปรุงห้องพยาบาล	๕,๐๐๐	๑๒,๐๐๐	-๗,๐๐๐	อนงค์นาถ
เวชภัณฑ์ยา	๕,๐๐๐	๒,๖๘๔	๒,๓๑๖	อ.อนงค์นาถ
วัสดุป้องกัน covid ๑๙	๒๐,๐๐๐	๔,๕๐๐	๑๕,๕๐๐	อ.อนงค์นาถ
สรุป	๑๔๕,๑๑๒	๕๔,๒๙๖	๙๐,๘๑๖	

๘. ความสำเร็จของการดำเนินงาน ๘.๑ เปรียบเทียบกับวัตถุประสงค์ (✓) ผลการดำเนินงานเป็นไปตามวัตถุประสงค์ (ร้อยละ ๘๐ ขึ้นไป) ( ) ผลกาดำเนินงานเป็นไปตามวัตถุประสงค์ (ร้อยละ ๖๐ –ร้อยละ ๗๙)

( ) ผลการดำเนินงานเป็นไปตามวัตถุประสงค์ (ต่ำกว่าร้อยละ ๖๐) ๘.๒ เปรียบเทียบกับเป้าหมาย

( ) สูงกว่าเป้าหมาย เพราะ .....

( ) ตามเป้าหมาย (ร้อยละ ๘๐ ขึ้นไป) ( ) ร้อยละ ๖๐ – ร้อยละ ๗๙ ของเป้าหมาย ( ) ต่ำกว่าร้อยละ ๖๐ ของเป้าหมาย

๙. ปัญหาและอุปสรรค โรคระบาดโควิด ๑๙ ทำให้บางกิจกรรมไม่สามารถดำเนินการได้

๑๐. ข้อเสนอแนะและแนวทางแก้ไข กิจกรรมบางกิจกรรมใช้งบประมาณค่อนข้างสูง

๑๑. งานที่จะดำเนินต่อหลังจากการดำเนินตามโครงการ

.....

๑๒. ความคิดเห็น หัวหน้าโครงการ / ผู้รับผิดชอบโครงการ

.....

(ลงชื่อ).....

(..นางสาวอนงค์นาถ สิงห์เจดีย์)

ผู้ร้ายงาน วันที่....๑.....เดือน...ตุลาคม...พ.ศ.....๒๕๖๕.....

๑๔.ความเห็นของผู้อำนวยการโรงเรียน

.....

(ลงชื่อ)

(นางจิรัฐิติกาล บุญอินทร์)

ผู้อำนวยการโรงเรียนโพธิ์ไทรงามวิทยาคม

วันที่....๑.....เดือน.....ตุลาคม....พ.ศ.....๒๕๖๕.....

หลักฐานประกอบการรางานผลและการประเมินโครงการ

๑. แบบรายงานผลและการประเมินโครงการ (ตามแบบฟอร์มของงานแผนงาน)
๒. ภาพประกอบการจัดโครงการ/กิจกรรม
๓. หนังสือขออนุมัติจัดโครงการ
๔. รายละเอียดโครงการ/กิจกรรม
๕. คำสั่งแต่งตั้งคณะกรรมการ / รายชื่อคณะกรรมการดำเนินงาน
๖. รายชื่อผู้เข้าร่วมโครงการ
๗. จดหมายเชิญวิทยากร (ถ้ามี)
๘. รายงานการประชุม (ถ้ามี)
๙. กำหนดการ (ถ้ามี)
๑๐. เอกสาร / หลักฐานการเผยแพร่ความรู้ (ถ้ามี)
๑๑. เอกสารอื่นๆ

สรุปกิจกรรม

เยี่ยมบ้าน

โครงการที่ ๓ พัฒนาสมรรถภาพทางกายและจิตใจ

งบประมาณ	ระยะเวลา	ผู้รับผิดชอบ
- บาท	๑ ปีการศึกษา	อ.อาริสา

มาตรฐานที่ ๑ คุณภาพข้อเรียน ๑.๒ คุณลักษณะที่พึงประสงค์ของผู้เรียน

๑.๒.๑ ผู้เรียนมีคุณลักษณะและค่านิยมที่ดีเป็นไปตามเป้าหมายที่สถานศึกษากำหนด

๑.๒.๓ ผู้เรียนสามารถอยู่ร่วมกันบนความแตกต่างและหลากหลาย

สรุปการดำเนินงาน

งบประมาณ	จำนวนเงินที่ใช้ไป	คงเหลือ
- บาท	๓,๙๒๕ บาท	- บาท

ในปีการศึกษานี้ ครูที่ปรึกษาระดับชั้น ม.๑-๖ ได้ออกเยี่ยมบ้านนักเรียน 157 คน มีการพบปะพูดคุยกับนักเรียนและผู้ปกครองให้ทราบถึงพฤติกรรมของนักเรียน เพื่อส่งเสริม หรือร่วมมือกันแก้ไขพฤติกรรมที่ไม่พึงประสงค์ โดยมีผลการประเมิน ดังนี้

๑. ผู้เรียนผ่านการประเมินคุณลักษณะอันพึงประสงค์ ในระดับดี คิดเป็นร้อยละ 75

๒. มีการเยี่ยมบ้านนักเรียนครบ 100% อยู่ใน ระดับดี

สรุปกิจกรรม

กีฬาสี

โครงการที่ ๓ พัฒนาสมรรถภาพทางกายและจิตใจ

งบประมาณ	ระยะเวลา	ผู้รับผิดชอบ
๑๒,๐๐๐- บาท	๑ ปีการศึกษา	อ.อนงค์นาถ สิงห์เจดีย์

มาตรฐานที่ ๑ คุณภาพข้อเรียน ๑.๒ คุณลักษณะที่พึงประสงค์ของผู้เรียน

๑.๒.๓ ผู้เรียนสามารถอยู่ร่วมกันบนความแตกต่างและหลากหลาย

๑.๒.๔ ผู้เรียนมีสุขภาวะทางร่างกาย และจิตสังคมเป็นไปตามเป้าหมายที่สถานศึกษากำหนด

สรุปการดำเนินงาน

งบประมาณ	จำนวนเงินที่ใช้ไป	คงเหลือ
๑๒,๐๐๐- บาท	๑๒,๐๐๐- บาท	- บาท

๑. ผู้เรียนสามารถอยู่ร่วมกันบนความแตกต่างและหลากหลาย
๒. ผู้เรียนมีสุขภาวะทางร่างกาย และจิตสังคมเป็นไปตามเป้าหมายที่สถานศึกษากำหนด
๓. ผู้เรียนมีความพึงพอใจต่อการจัดกิจกรรมในระดับดี คิดเป็นร้อยละ ๘๕
๔. การจัดกิจกรรมได้รับความร่วมมือจากทุกภาคส่วนภายในชุมชน
๕. คณะครูให้ความร่วมมือและช่วยเหลือในการจัดกิจกรรม
๖. ผู้เรียนมีส่วนร่วมในการจัดกิจกรรม และทำงานด้วยความสามัคคี
๗. ผู้เรียนเล่นกีฬาด้วยความมีน้ำใจเป็นนักกีฬา และมีความสุขกับกิจกรรม
๘. ผู้เรียนแบ่งงานกันอย่างเป็นระบบ

สรุปกิจกรรม

เวชภัณฑ์ยา

โครงการที่ ๓ พัฒนาสมรรถภาพทางกายและจิตใจ

งบประมาณ	ระยะเวลา	ผู้รับผิดชอบ
๕,๐๐๐ บาท	๑ ปีการศึกษา	อ.อนงค์นาถ สิงห์เจดีย์

มาตรฐานที่ ๑ คุณภาพข้อเรียน ๑.๒ คุณลักษณะที่พึงประสงค์ของผู้เรียน

๑.๒.๓ ผู้เรียนสามารถอยู่ร่วมกันบนความแตกต่างและหลากหลาย

๑.๒.๔ ผู้เรียนมีสุขภาวะทางร่างกาย และจิตสังคมเป็นไปตามเป้าหมายที่สถานศึกษากำหนด

สรุปการดำเนินงาน

งบประมาณ	จำนวนเงินที่ใช้ไป	คงเหลือ
๕,๐๐๐ บาท	- บาท	- บาท

- ผู้เรียนสามารถอยู่ร่วมกันได้อย่างมีความสุข คิดเป็นร้อยละ ๘๐
- นักเรียนมีน้ำหนัก ส่วนสูงและพัฒนาการทางร่างกายเติบโตตามเกณฑ์มาตรฐานของกรมอนามัย กระทรวงสาธารณสุข ในระดับผ่าน คิดเป็นร้อยละ ๘๐
- มียารองรับอาการเจ็บป่วยของผู้เรียน

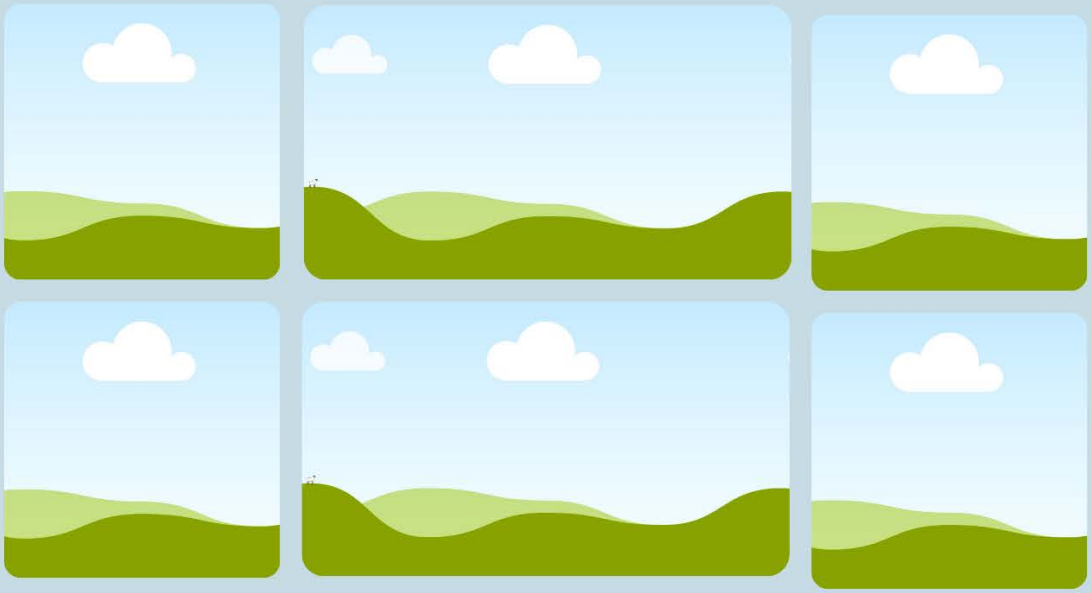

สรุปกิจกรรม

ปรับปรุงห้องพยาบาล

โครงการที่ ๓ พัฒนาสมรรถภาพทางกายและจิตใจ

งบประมาณ	ระยะเวลา	ผู้รับผิดชอบ
๕,๐๐๐ บาท	๑ ปีการศึกษา	อ.อนงค์นาถ สิงห์เจดีย์

มาตรฐานที่ ๑ คุณภาพข้อเรียน ๑.๒ คุณลักษณะที่พึงประสงค์ของผู้เรียน

๑.๒.๓ ผู้เรียนสามารถอยู่ร่วมกันบนความแตกต่างและหลากหลาย

๑.๒.๔ ผู้เรียนมีสุขภาวะทางร่างกาย และจิตสังคมเป็นไปตามเป้าหมายที่สถานศึกษากำหนด

สรุปการดำเนินงาน

งบประมาณ	จำนวนเงินที่ใช้ไป	คงเหลือ
๕,๐๐๐ บาท	- บาท	- บาท

- ผู้เรียนสามารถอยู่ร่วมกันได้อย่างมีความสุข คิดเป็นร้อยละ ๘๕
- นักเรียนมีน้ำหนัก ส่วนสูงและพัฒนาการทางร่างกายเติบโตตามเกณฑ์มาตรฐานของกรมอนามัย กระทรวงสาธารณสุข ในระดับผ่าน คิดเป็นร้อยละ ๘๕
- สถานศึกษามีห้องพยาบาลที่รองรับอาการเจ็บป่วยเบื้องต้นสำหรับผู้เรียน
- มีเตียงสำหรับนักเรียนเพื่อรองรับอาการเจ็บป่วย

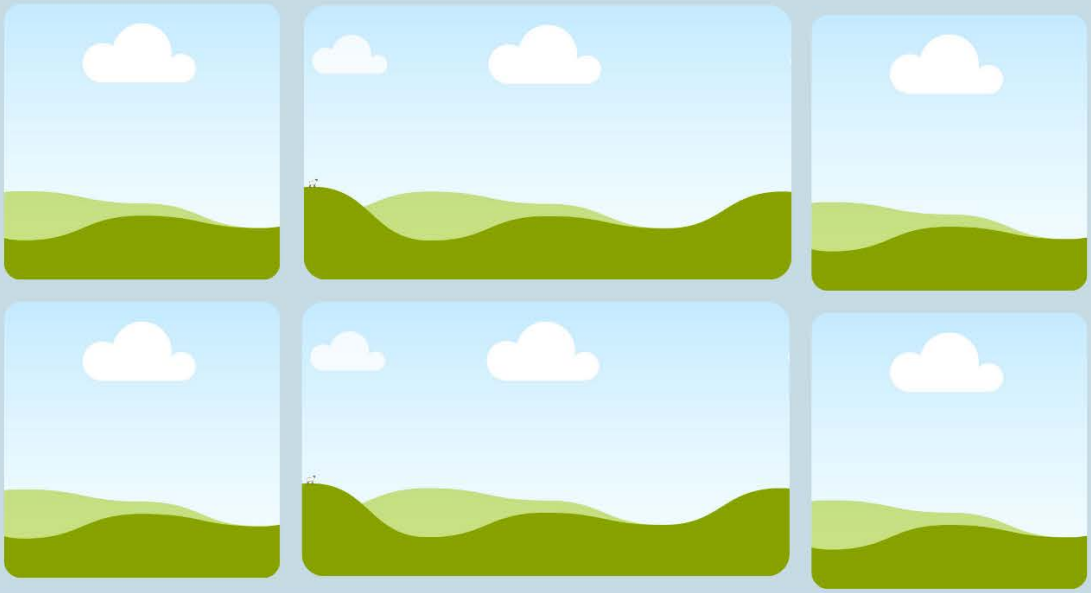

สรุปกิจกรรม
สภานักเรียน

โครงการที่ ๓ พัฒนาสมรรถภาพทางกายและจิตใจ

งบประมาณ	ระยะเวลา	ผู้รับผิดชอบ
๕,๐๐๐ บาท	๑ ปีการศึกษา	อ.วิรยา รักบุญ

มาตรฐานที่ ๑ คุณภาพข้อเรียน ๑.๒ คุณลักษณะที่พึงประสงค์ของผู้เรียน

๑.๒.๑ ผู้เรียนมีคุณลักษณะและค่านิยมที่ดีเป็นไปตามเป้าหมายที่สถานศึกษากำหนด

๑.๒.๓ ผู้เรียนสามารถอยู่ร่วมกันบนความแตกต่างและหลากหลาย

สรุปการดำเนินงาน

งบประมาณ	จำนวนเงินที่ใช้ไป	คงเหลือ
๕,๐๐๐ บาท	- บาท	- บาท

ในกิจกรรมสภานักเรียนเป็นองค์กรหนึ่งของนักเรียน
ในสถานศึกษาที่มีบทบาทหน้าที่ในการพัฒนาระบอบประชาธิปไตยในโรงเรียน
ทางโรงเรียนได้ทำการเลือกตั้งสภานักเรียนในวันที่ 24 มกราคม 2565
ผลการดำเนินกิจกรรมพบว่า
ผู้เรียนผ่านการประเมินคุณลักษณะอันพึงประสงค์ ในระดับ ดี คิดเป็นร้อยละ ๗๐
ผู้เรียนมีค่านิยม ๑๒ ประการ อยู่ในระดับ ดี คิดเป็นร้อยละ๗๐
ผู้เรียนสามารถอยู่ร่วมกันได้อย่างมีความสุข คิดเป็นร้อยละ ๗๐ ขึ้นไป

สรุปกิจกรรม
ทัศนศึกษา

โครงการที่ ๓ พัฒนาสมรรถภาพทางกายและจิตใจ

งบประมาณ	ระยะเวลา	ผู้รับผิดชอบ
๘๐,๐๐๐- บาท	๑ ปีการศึกษา	อ.ชลชรัส นุกอง

มาตรฐานที่ ๑ คุณภาพข้อเรียน ๑.๒ คุณลักษณะที่พึงประสงค์ของผู้เรียน

๑.๒.๑ ผู้เรียนมีคุณลักษณะและค่านิยมที่ดีเป็นไปตามเป้าหมายที่สถานศึกษากำหนด

๑.๒.๓ ผู้เรียนสามารถอยู่ร่วมกันบนความแตกต่างและหลากหลาย

จำนวนเงินที่ใช้ไป	คงเหลือ
- บาท	- บาท

สรุปการดำเนินงาน

ไม่ได้ดำเนินการเนื่องด้วย การควบคุมโรค โควิด 19

สรุปกิจกรรม
อินเทอร์เน็ต

โครงการที่ ๓ พัฒนาสมรรถภาพทางกายและจิตใจ

งบประมาณ	ระยะเวลา	ผู้รับผิดชอบ
๒๓,๑๑๒ บาท	๑ ปีการศึกษา	อ.จินตนา ประสมทอง

มาตรฐานที่ ๑ คุณภาพข้อเรียน ๑.๒ คุณลักษณะที่พึงประสงค์ของผู้เรียน
๑.๒.๑ ผู้เรียนมีคุณลักษณะและค่านิยมที่ดีเป็นไปตามเป้าหมายที่สถานศึกษากำหนด
๑.๒.๓ ผู้เรียนสามารถอยู่ร่วมกันบนความแตกต่างและหลากหลาย

สรุปการดำเนินงาน

งบประมาณ	จำนวนเงินที่ใช้ไป	คงเหลือ
๒๓,๑๑๒ บาท	๒๓,๑๑๒ บาท	0 บาท

- ผู้เรียนผ่านการประเมินคุณลักษณะอันพึงประสงค์ ในระดับ ดี คิดเป็นร้อยละ ๘๐
- ผู้เรียนมีค่านิยม ๑๒ ประการ อยู่ในระดับ ดี คิดเป็นร้อยละ ๙๐
- ผู้เรียนสามารถอยู่ร่วมกันได้อย่างมีความสุข คิดเป็นร้อยละ ๘๐
- ผู้เรียนสามารถเข้าถึงระบบอินเทอร์เน็ตในสถานที่ ที่ได้จัดไว้ให้กับผู้เรียน
- ครูสามารถเข้าถึงระบบอินเทอร์เน็ตได้ และสามารถปฏิบัติงานได้

รายงานผลการดำเนินโครงการ
ตามแผนปฏิบัติการประจำปีงบประมาณ ๒๕๖๕

โครงการพัฒนาระบบการบริหารจัดการ

โรงเรียนโรงเรียนโพธิ์ไทรงามวิทยาคม
อำเภอเมือง จังหวัดพิจิตร
สังกัดสำนักงานเขตพื้นที่การศึกษามัธยมศึกษาพิจิตร

คำนำ

รายงานการดำเนินโครงการพัฒนาระบบการบริหารจัดการ จัดทำขึ้นเพื่อรวบรวมหลักฐานเอกสารต่างๆ ที่เกี่ยวข้องการกับการดำเนินงานของโครงการ รูปแบบการจัดกิจกรรมที่ส่งเสริมให้สถานศึกษา ผู้บริหาร การดำเนินงานที่ส่งเสริมการมีส่วนร่วมของโครงการพัฒนาระบบการบริหารจัดการ (ชุมชนและหน่วยงานภายนอกถ้ามี) รายงานฉบับนี้ได้รวบรวมผลการดำเนินงาน การวิเคราะห์ผลการดำเนินงานตามตัวชี้วัดความสำเร็จของโครงการ การสรุปผลความสำเร็จและความพึงพอใจของผู้ที่มีส่วนร่วมในการดำเนินงาน ประมวลภาพการจัดกิจกรรม และหลักฐานที่เกี่ยวข้อง ทั้งนี้เพื่อเป็นส่วนหนึ่งในการนำข้อมูลสำหรับการวางแผนการดำเนินงานตามแผนปฏิบัติการประจำปีของโรงเรียนโพธิ์ไทรงามวิทยาคม ประจำปีการศึกษา ๒๕๖๕ เป็นข้อมูลพื้นฐานประกอบการต่างๆ ของผู้บริหารในการพัฒนาคุณภาพการศึกษาของโรงเรียนโพธิ์ไทรงามวิทยาคม สามารถพัฒนาโรงเรียน ผู้บริหาร คณะครู นักเรียน ให้มีมาตรฐานทางการศึกษา รวมทั้งเป็นข้อมูลสำหรับบุคลากรและผู้ที่เกี่ยวข้องสำหรับการจัดกิจกรรมต่างๆ เพื่อยกระดับคุณภาพการศึกษาของนักเรียน สร้างความเชื่อมั่นต่อชุมชนต่อไป

ลงชื่อ นางสาวศิริยุภา ฉิมพาลี
ผู้รับผิดชอบโครงการ

สารบัญ

	หน้า
บันทึกข้อความรายงานผลการดำเนินงานโครงการ.....	๑
แบบรายงานการดำเนินงานโครงการ	๒
ภาคผนวก	๖

บันทึกข้อความ

ส่วนราชการ โรงเรียนโพธิ์ไทรงามวิทยาคม อำเภอบึงนาราง จังหวัดพิจิตร

ที่ ...../๒๕๖๕ **วันที่** ๑ ตุลาคม ๒๕๖๕

เรื่อง รายงานการดำเนินงานโครงการ

เรียน ผู้อำนวยการโรงเรียนโพธิ์ไทรงามวิทยาคม

ข้าพเจ้านางสาวศิริยุภา ฉิมพาลี ตำแหน่ง ครู ได้รับมอบหมายให้เป็นผู้รับผิดชอบโครงการพัฒนาระบบการบริหารจัดการ ตามแผนปฏิบัติการประจำปีการศึกษา ๒๕๖๕ เพื่อดำเนินโครงการให้เป็นไปตามวัตถุประสงค์ของโครงการ คือ

๑. สถานศึกษามีเป้าหมาย วิสัยทัศน์ และพันธกิจที่สถานศึกษากำหนดชัดเจน สอดคล้องกับบริบทของสถานศึกษา เป็นไปได้ในการปฏิบัติ ในระดับดี
๒. สถานศึกษามีแผนพัฒนาการศึกษาที่ได้รับความเห็นชอบจากคณะกรรมการสถานศึกษาขั้นพื้นฐาน และสามารถตรวจสอบได้ ในระดับดี
๓. สถานศึกษามีการดำเนินงานพัฒนาคุณภาพการบริหารจัดการศึกษาที่มีความเหมาะสม ครอบคลุมงานวิชาการที่เน้นผู้เรียนเป็นสำคัญ พัฒนาครูและบุคลากรของโรงเรียนและบริหารจัดการข้อมูลสารสนเทศอย่างมีประสิทธิภาพ ในระดับดี
๔. สถานศึกษามีระบบการนิเทศภายในของสถานศึกษา ในระดับดี
๕. สถานศึกษามีหลักสูตรสถานศึกษาที่ได้รับความเห็นชอบจากคณะกรรมการสถานศึกษาขั้นพื้นฐาน และสามารถตรวจสอบได้
๖. ครูและนักเรียนมีความพึงพอใจต่อสิ่งอำนวยความสะดวกในการจัดการเรียนการสอนในระดับ ดี
๗. จำนวนแหล่งเรียนรู้เอื้อต่อการจัดการเรียนรู้ได้มาตรฐานผู้ใช้มีความพึงพอใจระดับดี
๘. สถานศึกษามีการพัฒนาและบริหารเทคโนโลยีเพื่อใช้ในการบริหารจัดการ และการจัดการเรียนรู้ที่เหมาะสมกับสภาพของสถานศึกษา โดยผู้ใช้มีความพึงพอใจระดับ ดี

โดยมีระยะเวลาการดำเนินงานระหว่างวันที่ ๑ ตุลาคม ๒๕๖๔ ถึง วันที่ ๓๐ กันยายน ๒๕๖๕

บัดนี้ โครงการพัฒนาระบบการบริหารจัดการ ได้ดำเนินการเสร็จสิ้นเป็นที่เรียบร้อยแล้ว จึงรายงานผลการดำเนินงานโครงการพัฒนาระบบการบริหารจัดการ ตามแบบรายงานการดำเนินโครงการ เอกสารตามแนบ

จึงเรียนมาเพื่อโปรดทราบ

ลงชื่อ

(นางสาวศิริยุภา ฉิมพาลี)

ผู้รายงาน

ความคิดเห็นผู้อำนวยการ

.....

.....

ลงชื่อ

(นางสาวจิรัฐิติกาล บุญอินทร์)

ผู้อำนวยการโรงเรียนโพธิ์ไทรงามวิทยาคม

๑. ชื่อโครงการ (หลัก) พัฒนาระบบการบริหารจัดการ

ชื่อกิจกรรม พัฒนาระบบบริหาร แผนพัฒนาการศึกษา แผนปฏิบัติการ รายงานการประเมินตนเองของสถานศึกษา

ชื่อกิจกรรม งานตามนโยบาย

ชื่อกิจกรรม ตรวจสอบภายในสถานศึกษา

ชื่อกิจกรรม พัฒนาหลักสูตร.

ชื่อกิจกรรม พัฒนาแหล่งเรียนรู้ จัดทำระบบสารสนเทศแหล่งเรียนรู้

ชื่อกิจกรรม พัฒนาเว็บไซต์ และระบบสารสนเทศ

๑.๑ หน่วยงานผู้รับผิดชอบ (กลุ่ม/สาระ/งาน) นางธมนวรรณ ประสาร, นางสาวศิริยุภา ฉิมพาลี, นางสาวอาริสา นันทะสุข

๑.๒ สนองมาตรฐานการศึกษาขั้นพื้นฐาน มาตรฐานที่ ๒

๑. เป้าหมาย วิสัยทัศน์ และพันธกิจที่สถานศึกษากำหนดชัดเจน สอดคล้องกับบริบทของ สถานศึกษา เป็นไปได้ในการปฏิบัติ

๒. มีระบบบริหารจัดการคุณภาพของสถานศึกษาที่ชัดเจน ส่งผลต่อคุณภาพตามมาตรฐาน การศึกษาของสถานศึกษา

๓. ดำเนินการพัฒนาวิชาการที่เน้นคุณภาพผู้เรียนรอบด้านตามหลักสูตรสถานศึกษาและทุกกลุ่มเป้าหมาย

๔. จัดสภาพแวดล้อมทางกายภาพและสังคมที่เอื้อต่อการจัดการเรียนรู้อย่างมีคุณภาพ

๕. จัดระบบเทคโนโลยีสารสนเทศเพื่อสนับสนุนการบริหารจัดการและการจัดการเรียนรู้

๑.๓ สนองกลยุทธ์หลักของโรงเรียน ข้อที่ ๔ บริหารจัดการให้เป็นระบบ

๒. วัตถุประสงค์โครงการ

๑. สถานศึกษามีเป้าหมาย วิสัยทัศน์ และพันธกิจที่สถานศึกษากำหนดชัดเจน สอดคล้องกับบริบทของสถานศึกษา เป็นไปได้ในการปฏิบัติ ในระดับดี

๒. สถานศึกษามีแผนพัฒนาการศึกษาที่ได้รับความเห็นชอบจากคณะกรรมการสถานศึกษาขั้นพื้นฐาน และสามารถตรวจสอบได้ ในระดับดี

๓. สถานศึกษามีการดำเนินงานพัฒนาคุณภาพการบริหารจัดการศึกษาที่มีความเหมาะสม ครอบคลุมงานวิชาการที่เน้นผู้เรียนเป็นสำคัญ พัฒนาครูและบุคลากรของโรงเรียนและบริหารจัดการข้อมูลสารสนเทศอย่างมีประสิทธิภาพ ในระดับดี

๔. สถานศึกษามีระบบการนิเทศภายในของสถานศึกษา ในระดับดี

๕. สถานศึกษามีหลักสูตรสถานศึกษาที่ได้รับความเห็นชอบจากคณะกรรมการสถานศึกษาขั้นพื้นฐาน และสามารถตรวจสอบได้

๖. ครูและนักเรียนมีความพึงพอใจต่อสิ่งอำนวยความสะดวกในการจัดการเรียนการสอนในระดับ ดี

๗. จำนวนแหล่งเรียนรู้เอื้อต่อการจัดการเรียนรู้ได้มาตรฐานผู้ใช้มีความพึงพอใจระดับดี

๘. สถานศึกษามีการพัฒนาและบริหารเทคโนโลยีเพื่อใช้ในการบริหารจัดการ และการจัดการเรียนรู้ที่เหมาะสมกับสภาพของสถานศึกษา โดยผู้ใช้มีความพึงพอใจระดับ ดี

๓. คณะกรรมการ / เจ้าหน้าที่ / ผู้รับผิดชอบโครงการ

๓.๑ นางสาวศิริยุภา ฉิมพาลี หัวหน้า

๓.๒ นางธมนวรรณ ประสาร กรรมการ

๓.๓ นางสาวอาริสา นันทะสุข กรรมการและเลขานุการ

๔. ระยะเวลาดำเนินโครงการ ๑ ปี งบประมาณ

๕. สถานที่ดำเนินโครงการ โรงเรียนโพธิ์ไทรงามวิทยาคม

๖. ลักษณะโครงการ (/) งาน (/) กิจกรรม ( ) การฝึกอบรม ( ) การประชุมสัมมนา ( ) การจัดนิทรรศการ ( ) การศึกษาดูงาน ( ) การพัฒนาศักยภาพนักเรียน ( ) การพัฒนาการเรียนการสอน ( ) การอนุรักษ์ศิลปวัฒนธรรม ( ) อื่น ๆ .....

๗. งบประมาณ รายรับและค่าใช้จ่าย รายรับโครงการ / กิจกรรมที่ได้รับการอนุมัติ จำนวน.. ๔๐,๐๐๐.....บาท ที่ใช้จ่ายจริง ๑๑,๕๔๗ จำนวน บาท รายจ่ายโครงการ / กิจกรรมทั้งหมด

๑. ค่าตอบแทน จำนวน ..... บาท

๒. ค่าใช้สอย จำนวน .....๑๑,๕๔๗..... บาท

๓. ค่าวัสดุ จำนวน .....–..... บาท

๔. ค่าใช้จ่ายอื่น ๆ จำนวน .....–..... บาท

๘. ความสำเร็จของการดำเนินงาน ๘.๑ เปรียบเทียบกับวัตถุประสงค์ (✓) ผลการดำเนินงานเป็นไปตามวัตถุประสงค์ (ร้อยละ ๘๐ ขึ้นไป) ( ) ผลกาดำเนินงานเป็นไปตามวัตถุประสงค์ (ร้อยละ ๖๐ –ร้อยละ ๗๙)

( ) ผลการดำเนินงานเป็นไปตามวัตถุประสงค์ (ต่ำกว่าร้อยละ ๖๐) ๘.๒ เปรียบเทียบกับเป้าหมาย

( ) สูงกว่าเป้าหมาย เพราะ .....

( ) ตามเป้าหมาย (ร้อยละ ๘๐ ขึ้นไป) ( ) ร้อยละ ๖๐ – ร้อยละ ๗๙ ของเป้าหมาย ( ) ต่ำกว่าร้อยละ ๖๐ ของเป้าหมาย

๙. ปัญหาและอุปสรรค –

๑๐. ข้อเสนอแนะและแนวทางแก้ไข

–

๑๑. งานที่จะดำเนินต่อหลังจากการดำเนินตามโครงการ

.....

๑๒. ความคิดเห็น หัวหน้าโครงการ / ผู้รับผิดชอบโครงการ

.....

(ลงชื่อ).....

(..นางสาวศิริยุภา ฉิมพาลี.....)

ผู้ร้ายงาน วันที่....๑.....เดือน...ตุลาคม...พ.ศ.....๒๕๖๕.....

๑๔.ความเห็นของผู้อำนวยการโรงเรียน

.....

(ลงชื่อ)

(นางจิรัฐิติกาล บุญอินทร์)

ผู้อำนวยการโรงเรียนโพธิ์ไทรงามวิทยาคม

วันที่....๑.....เดือน.....ตุลาคม....พ.ศ.....๒๕๖๕.....

หลักฐานประกอบการรางานผลและการประเมินโครงการ

๑. แบบรายงานผลและการประเมินโครงการ (ตามแบบฟอร์มของงานแผนงาน)
๒. ภาพประกอบการจัดโครงการ/กิจกรรม
๓. หนังสือขออนุมัติจัดโครงการ
๔. รายละเอียดโครงการ/กิจกรรม
๕. คำสั่งแต่งตั้งคณะกรรมการ / รายชื่อคณะกรรมการดำเนินงาน
๖. รายชื่อผู้เข้าร่วมโครงการ
๗. จดหมายเชิญวิทยากร (ถ้ามี)
๘. รายงานการประชุม (ถ้ามี)
๙. กำหนดการ (ถ้ามี)
๑๐. เอกสาร / หลักฐานการเผยแพร่ความรู้ (ถ้ามี)
๑๑. เอกสารอื่นๆ

สรุปค่าใช้จ่ายในกิจกรรม

พัฒนาระบบบริหาร

ยอดเงินที่ได้รับจัดสรร เงินอุดหนุนรายหัว ๔๐,๐๐๐ บาท

ยอดเงินคงเหลือของโครงการ ๒๘,๔๕๓ บาท

กิจกรรม	เงินที่ได้รับจัดสรร	เงินที่ใช้	คงเหลือ	ผู้รับผิดชอบโครงการ
พัฒนาระบบบริหาร	๒๐,๐๐๐	๖,๔๕๗	๑๓,๕๔๓	อ.ศิริยุภา
งานตามนโยบาย	๒๐,๐๐๐	๕,๐๙๐	๑๔,๙๑๐	อ.ศิริยุภา
สรุป	๔๐,๐๐๐	๑๑,๕๔๗	๒๘,๔๕๓	

สรุปกิจกรรม

พัฒนาแหล่งเรียนรู้
จัดทำระบบสารสนเทศแหล่งเรียนรู้

โครงการที่ ๔ พัฒนาระบบการบริหารจัดการ

งบประมาณ	ระยะเวลา	ผู้รับผิดชอบ
๑,๐๐๐ บาท	๑ ปีการศึกษา	อ.อาริสา นันทะสุข

มาตรฐานที่ ๒ กระบวนการบริหารและการจัดการ
๒.๕ จัดสภาพแวดล้อมทางกายภาพและสังคมที่เอื้อต่อการจัดการเรียนรู้อย่างมีคุณภาพ

สรุปการดำเนินงาน

งบประมาณ	จำนวนเงินที่ใช้ไป	คงเหลือ
๑,๐๐๐ บาท	- บาท	๑,๐๐๐ บาท

อยู่ระหว่างการดำเนินการ ซึ่งจะจัดแหล่งเรียนรู้ "ฟาร์มเพาะเห็ด" ในปีการศึกษา ๒๕๖๕ ในปีการศึกษา ๒๕๖๔ ได้ดำเนินการศึกษา หาข้อมูลเกี่ยวกับวิธีการเพาะเห็ด และได้ศึกษาการเพาะเห็ดจากโครงการศูนย์บริการการพัฒนาปลวกแดงตามพระราชดำริ จ.ระยอง

สรุปกิจกรรม
พัฒนาหลักสูตร

โครงการที่ ๔ พัฒนาระบบการบริหารจัดการ

งบประมาณ	ระยะเวลา	ผู้รับผิดชอบ
๑,๐๐๐ บาท	๑ ปีการศึกษา	อ.ธมนวรรณ ประสาร

มาตรฐานที่ ๒ กระบวนการบริหารและการจัดการ

๒.๓ ดำเนินการพัฒนาวิชาการที่เน้นคุณภาพผู้เรียนรอบด้านตามหลักสูตรสถานศึกษา และทุกกลุ่มเป้าหมาย

สรุปการดำเนินงาน

งบประมาณ	จำนวนเงินที่ใช้ไป	คงเหลือ
๑,๐๐๐ บาท	- บาท	- บาท

- สถานศึกษามีการพัฒนาหลักสูตรสถานศึกษา และพัฒนาผู้เรียนให้มีศักยภาพปีละ ๑ ครั้ง ในระดับดี
- สถานศึกษามีหลักสูตรสถานศึกษาที่ได้รับความเห็นชอบจากคณะกรรมการสถานศึกษาขั้นพื้นฐาน และสามารถตรวจสอบได้
- พัฒนาหลักสูตรวิทยาการคำนวณ และออกแบบและเทคโนโลยี

สรุปกิจกรรม
ตรวจสอบภายใน

โครงการที่ ๔ พัฒนาระบบการบริหารจัดการ

งบประมาณ	ระยะเวลา	ผู้รับผิดชอบ
๑,๐๐๐ บาท	๑ ปีการศึกษา	อ.ศิริยุภา ฉิมพาลี

มาตรฐานที่ ๒ กระบวนการบริหารและการจัดการ
๒.๒ มีระบบบริหารจัดการคุณภาพของสถานศึกษาที่ชัดเจน ส่งผลต่อคุณภาพตามมาตรฐานการศึกษาของสถานศึกษา

สรุปการดำเนินงาน

งบประมาณ	จำนวนเงินที่ใช้ไป	คงเหลือ
๑,๐๐๐ บาท	- บาท	- บาท

1. มีระบบบริหารจัดการคุณภาพของสถานศึกษาที่ชัดเจน ส่งผลต่อคุณภาพตามมาตรฐานการศึกษาในระดับ ดี
2. ได้รับการตรวจสอบ ติดตามผลจากทางสำนักงานเขตพื้นที่การศึกษามัธยมศึกษาพิจิตร
3. ได้ดำเนินการจัดทำคู่มือการตรวจสอบภายใน คำสั่งคณะกรรมการตรวจสอบภายใน และผลการตรวจสอบภายในของสถานศึกษา

สรุปกิจกรรม
งานตามนโยบาย

โครงการที่ ๔ พัฒนาระบบการบริหารจัดการ

งบประมาณ	ระยะเวลา	ผู้รับผิดชอบ
๑๔,๐๐๐ บาท	๑ ปีการศึกษา	อ.ศิริยุภา ฉิมพาลี

มาตรฐานที่ ๒ กระบวนการบริหารและการจัดการ
๒.๒ มีระบบบริหารจัดการคุณภาพของสถานศึกษาที่ชัดเจน ส่งผลต่อคุณภาพตามมาตรฐานการศึกษาของสถานศึกษา

สรุปการดำเนินงาน

งบประมาณ	จำนวนเงินที่ใช้ไป	คงเหลือ
๑๔,๐๐๐ บาท	- บาท	- บาท

- สถานศึกษามีการดำเนินงานพัฒนาคุณภาพการบริหารจัดการศึกษาที่มีความเหมาะสม ครอบคลุมงานวิชาการที่เน้นผู้เรียนเป็นสำคัญ พัฒนาครูและบุคลากรของโรงเรียนและบริหารจัดการข้อมูลสารสนเทศอย่างมีประสิทธิภาพ ในระดับดี
- เพิ่มคอมพิวเตอร์สำหรับการจัดการเรียนการสอน
- เพิ่มรถโรงเรียนสำหรับรับส่งนักเรียน
- ปรับปรุงโรงยิม

สรุปกิจกรรม
พัฒนาระบบบริหาร

โครงการที่ ๔ พัฒนาระบบการบริหารจัดการ

งบประมาณ	ระยะเวลา	ผู้รับผิดชอบ
๒๐,๐๐๐ บาท	๑ ปีการศึกษา	อ.ศิริยุภา ฉิมพาลี

มาตรฐานที่ ๒ กระบวนการบริหารและการจัดการ

๒.๑ เป้าหมาย วิสัยทัศน์และพันธกิจที่สถานศึกษากำหนดชัดเจน สอดคล้องกับบริบทของ สถานศึกษา เป็นไปได้ในการปฏิบัติ

สรุปการดำเนินงาน

งบประมาณ	จำนวนเงินที่ใช้ไป	ติดลบ
๒๐,๐๐๐ บาท	๔๑,๒๒๐ บาท	๒๑,๐๐๐ บาท

๑. สถานศึกษาได้ดำเนินการกำหนดเป้าหมาย วิสัยทัศน์ พันธกิจ โดยมีเป้าหมาย วิสัยทัศน์ และพันธกิจที่สถานศึกษากำหนดชัดเจน สอดคล้องกับบริบทของสถานศึกษา เป็นไปได้ในการปฏิบัติ ในระดับดี

๒. สถานศึกษาได้ดำเนินการพัฒนาแผนพัฒนาการศึกษา ๓ ปี สถานศึกษามีแผนพัฒนาการศึกษาที่ได้รับความเห็นชอบจากคณะกรรมการสถานศึกษาขั้นพื้นฐาน และสามารถตรวจสอบได้ในระดับดี

๓. จัดทำระบบนำเสนอกิจกรรม และการสรุปกิจกรรมร่วมกันในรูปแบบออนไลน์

๔. การเดินทางไปราชการของผู้บริหารใช้งบประมาณ ๔๐,๗๒๐ บาท

5. ค่าเข้าเล่มเอกสารจำนวน ๕๐๐ บาท

สรุปกิจกรรม

พัฒนาเว็บไซต์ และระบบสารสนเทศ

โครงการที่ ๔ พัฒนาระบบการบริหารจัดการ

งบประมาณ	ระยะเวลา	ผู้รับผิดชอบ
๓,๐๐๐ บาท	๑ ปีการศึกษา	อ.ศิริยุภา ฉิมพาลี

มาตรฐานที่ ๒ กระบวนการบริหารและการจัดการ

๒.๖ จัดระบบเทคโนโลยีสารสนเทศเพื่อสนับสนุนการบริหารจัดการและการจัดการเรียนรู้

สรุปการดำเนินงาน

งบประมาณ	จำนวนเงินที่ใช้ไป	คงเหลือ
๑,๐๐๐ บาท	๖๕๐ บาท	๒,๓๖๐ บาท

1. จัดระบบเทคโนโลยีสารสนเทศเพื่อสนับสนุนการบริหารจัดการและการจัดการเรียนรู้
2. จัดทำเว็บไซต์โรงเรียน
3. จัดทำข้อมูลข่าวสารประชาสัมพันธ์ผ่านสื่อออนไลน์

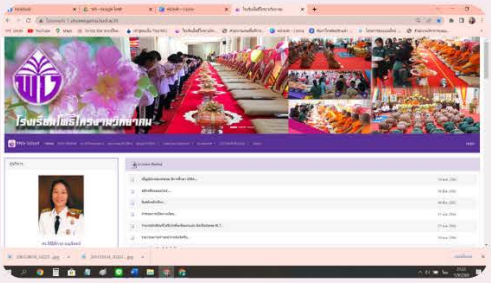

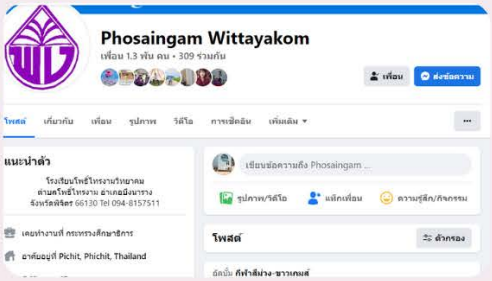

รายงานผลการดำเนินโครงการ
ตามแผนปฏิบัติการประจำปีงบประมาณ ๒๕๖๕

โครงการ ปรับการเรียน เปลี่ยนการสอน

โรงเรียนโรงเรียนโพธิ์ไทรงามวิทยาคม
อำเภอเมือง จังหวัดพิจิตร
สังกัดสำนักงานเขตพื้นที่การศึกษามัธยมศึกษาพิจิตร

คำนำ

รายงานการดำเนินโครงการปรับการเรียน เปลี่ยนการสอน จัดทำขึ้นเพื่อรวบรวมหลักฐานเอกสารต่างๆ ที่เกี่ยวข้องการกับการดำเนินงานของโครงการ รูปแบบการจัดกิจกรรมที่ส่งเสริมให้ครูได้ดำเนินกิจกรรมต่างๆ เพื่อส่งเสริมให้ผู้เรียนเกิดการเรียนรู้ที่หลากหลาย รายงานฉบับนี้ได้รวบรวมผลการดำเนินงาน การวิเคราะห์ผลการดำเนินงานตามตัวชี้วัดความสำเร็จของโครงการ การสรุปผลความสำเร็จและความพึงพอใจของผู้ที่มีส่วนร่วมในการดำเนินงาน ประมวลภาพการจัดกิจกรรม และหลักฐานที่เกี่ยวข้อง ทั้งนี้เพื่อเป็นส่วนหนึ่งในการนำข้อมูลสำหรับการวางแผนการดำเนินงานตามแผนปฏิบัติการประจำปีของโรงเรียนโพธิ์ไทรงามวิทยาคม ประจำปีการศึกษา ๒๕๖๕ เป็นข้อมูลพื้นฐานประกอบการต่างๆ ของผู้บริหารในการพัฒนาคุณภาพการศึกษาของโรงเรียนโพธิ์ไทรงามวิทยาคม สามารถพัฒนาผู้เรียน ให้มีมาตรฐานทางการศึกษา รวมทั้งเป็นข้อมูลสำหรับบุคลากรและผู้ที่เกี่ยวข้องสำหรับการจัดกิจกรรมต่างๆ เพื่อยกระดับคุณภาพการศึกษาของนักเรียน สร้างความเชื่อมั่นต่อชุมชนต่อไป

ลงชื่อ

ผู้รับผิดชอบโครงการ

สารบัญ

	หน้า
บันทึกข้อความรายงานผลการดำเนินงานโครงการ.....	๑
แบบรายงานการดำเนินงานโครงการ	๒
ภาคผนวก	๖

บันทึกข้อความ

ส่วนราชการ โรงเรียนโพธิ์ไทรงามวิทยาคม อำเภอบึงนาราง จังหวัดพิจิตร

ที่ .....๓๐๐/๒๕๖๕..... **วันที่** ..... ๑๓ กันยายน ๒๕๖๕.....

เรื่อง รายงานการดำเนินงานโครงการ

เรียน ผู้อำนวยการโรงเรียนโพธิ์ไทรงามวิทยาคม

ข้าพเจ้า นางสาววิลาสินี จอมหาร ตำแหน่ง ครู ได้รับมอบหมายให้เป็นผู้รับผิดชอบโครงการปรับการเรียน เปลี่ยนการสอน ตามแผนปฏิบัติการประจำปีการศึกษา ๒๕๖๕ เพื่อดำเนินโครงการให้เป็นไปตามวัตถุประสงค์ของโครงการ คือ

๑) ครูจัดการเรียนรู้เน้นกระบวนการคิด และให้ผู้เรียนปฏิบัติจริง ตามมาตรฐานการเรียนรู้ตัวชี้วัดของสถานศึกษา

๒) ครูพัฒนานวัตกรรมในการจัดการเรียนรู้แบบ Active Learning

๓) ครูเผยแพร่นวัตกรรมในการเรียนรู้แบบ Active Learning

๔) ครูพัฒนาแผนการจัดการเรียนรู้ที่สามารถนำไปจัดกิจกรรมได้จริง

๕) ครูใช้สื่อการสอนที่หลากหลาย

๖) ครูใช้แหล่งเรียนรู้ทั้งภายในและภายนอกโรงเรียน ภูมิปัญญาท้องถิ่นบูรณาการในการจัดการเรียนการสอน เอื้อต่อการเรียนรู้ให้ผู้เรียนปฏิบัติจริง

๗) ครูตรวจสอบและประเมินผู้เรียนอย่างเป็นระบบ และให้ข้อมูลย้อนกลับนำผลมาพัฒนาผู้เรียน

๘) ครูมีเครื่องวัดและวิธีการประเมินผลที่เหมาะสมกับเป้าหมายของการเรียนรู้

๙) ครูมีการบริหารจัดการชั้นเรียนเชิงบวก มีปฏิสัมพันธ์ เชิงบวก ส่งผลให้นักเรียนรักการเรียนรู้

๑๐) ครูแลกเปลี่ยนเรียนรู้และให้ข้อมูลสะท้อนกลับเพื่อพัฒนาและปรับปรุงการจัดการเรียนรู้

โดยมีระยะเวลาการดำเนินงานระหว่างวันที่ ๑ ตุลาคม ๒๕๖๔ ถึง วันที่ – ๓๐ กันยายน ๒๕๖๕

บัดนี้ โครงการปรับการเรียน เปลี่ยนการสอน ได้ดำเนินการเสร็จสิ้นเป็นที่เรียบร้อยแล้ว จึงรายงานผลการดำเนินงานโครงการปรับการเรียน เปลี่ยนการสอน ตามแบบรายงานการดำเนินโครงการ เอกสารตามแนบ

จึงเรียนมาเพื่อโปรดทราบ

ลงชื่อ

(นางสาววิลาสินี จอมหาร)

ผู้รายงาน

ความคิดเห็นผู้อำนวยการ

.....เป็นโครงการที่ดีสมควรให้ดำเนินการจัดทำต่อในปีถัดไป.....

ลงชื่อ

(นางสาวจิรัฐิติกาล บุญอินทร์)

ผู้อำนวยการโรงเรียนโพธิ์ไทรงามวิทยาคม

๑. ชื่อโครงการ ปรับการเรียน เปลี่ยนการสอน

ชื่อกิจกรรม : ส่งเสริมรักการอ่าน

ชื่อกิจกรรม : ส่งเสริมเศรษฐกิจพอเพียง

ชื่อกิจกรรม : สะเต็มศึกษา

ชื่อกิจกรรม : Active Leraning ๘ กลุ่มสาระฯ

ชื่อกิจกรรม : PLC ครู

ชื่อกิจกรรม : พัฒนาสื่อการสอน

๑.๑ หน่วยงานผู้รับผิดชอบ (กลุ่ม/สาระ/งาน) ภาษาไทย

๑.๒ สนองมาตรฐานการศึกษาขั้นพื้นฐาน มาตรฐานที่.....๓.....ตัวชี้วัดข้อ.....๕ ประเด็น

๑.๓ สนองกลยุทธ์หลักของโรงเรียน ข้อที่.....๕.....

๒. วัตถุประสงค์โครงการ

๒.๑ ครูจัดการเรียนรู้เน้นกระบวนการคิด และให้ผู้เรียนปฏิบัติจริง ตามมาตรฐานการเรียนรู้ตัวชี้วัดของสถานศึกษา

๒.๒ ครูพัฒนานวัตกรรมในการจัดการเรียนรู้แบบ Active Learning

๒.๓ ครูเผยแพร่นวัตกรรมในการเรียนรู้แบบ Active Learning

๒.๔ ครูพัฒนาแผนการจัดการเรียนรู้ที่สามารถนำไปจัดกิจกรรมได้จริง

๒.๕ ครูใช้สื่อการสอนที่หลากหลาย

๒.๖ ครูใช้แหล่งเรียนรู้ทั้งภายในและภายนอกโรงเรียน ภูมิปัญญาท้องถิ่นบูรณาการในการจัดการเรียนการสอน เอื้อต่อการเรียนรู้ให้ผู้เรียนปฏิบัติจริง

๒.๗ ครูตรวจสอบและประเมินผู้เรียนอย่างเป็นระบบ และให้ข้อมูลย้อนกลับนำผลมาพัฒนาผู้เรียน

๒.๘ ครูมีเครื่องวัดและวิธีการประเมินผลที่เหมาะสมกับเป้าหมายของการเรียนรู้

๒.๙ ครูมีการบริหารจัดการชั้นเรียนเชิงบวก มีปฏิสัมพันธ์ เชิงบวก ส่งผลให้นักเรียนรักการเรียนรู้

๒.๑๐ครูแลกเปลี่ยนเรียนรู้และให้ข้อมูลสะท้อนกลับเพื่อพัฒนาและปรับปรุงการจัดการเรียนรู้

๓. คณะกรรมการ / เจ้าหน้าที่ / ผู้รับผิดชอบโครงการ

๓.๑ นางสาววิลาสินี จอมหาร	หัวหน้า
๓.๒ นางสาววิราศิณี ขันตรี	กรรมการ
๓.๓ นายชลชรัส นุกอง	กรรมการ
๓.๔ นางสาวศิริยุภา ฉิมพาลี	กรรมการ
๓.๕ นางสาวอาริสา นันทะสุข	กรรมการและเลขานุการ

๔. ระยะเวลาดำเนินโครงการ ๑ ตุลาคม ๒๕๖๔ – ๓๐ กันยายน ๒๕๖๕

๕. สถานที่ดำเนินโครงการ โรงเรียนโพธิ์ไทรงามวิทยาคม

๖. ลักษณะโครงการ / งาน / กิจกรรม ( ) การฝึกอบรม ( ) การประชุมสัมมนา ( ) การจัดนิทรรศการ ( ) การศึกษาดูงาน (/) การพัฒนาศักยภาพนักเรียน (/) การพัฒนาการเรียนการสอน

( ) การอนุรักษ์ศิลปวัฒนธรรม ( ) อื่น ๆ .....

๗. งบประมาณ รายรับและค่าใช้จ่าย รายรับโครงการ /

กิจกรรมที่ได้รับการอนุมัติ จำนวน ๔๐,๐๐๐ บาท

ที่ใช้จ่ายจริง จำนวน ๑๗,๐๙๗บาท

รายจ่ายโครงการ / กิจกรรมทั้งหมด

๑. ค่าตอบแทน จำนวน ..... บาท

๒. ค่าใช้สอย จำนวน ..... ๑๗,๐๙๗..... บาท

๓. ค่าวัสดุ จำนวน ..... บาท

๔. ค่าใช้จ่ายอื่น ๆ จำนวน ..... บาท

กิจกรรม	เงินที่ได้รับจัดสรร	เงินที่ใช้	คงเหลือ	ผู้รับผิดชอบโครงการ
ส่งเสริมนิสัยรักการอ่าน	๐	๐	๐	อ.วิลาสินี
ส่งเสริมเศรษฐกิจพอเพียง	๑๐,๐๐๐	๐	๑๐,๐๐๐	อ.วิราศิณี
Active Learning ๘ กลุ่มสาระฯ	๒๐,๐๐๐	๑๕,๙๕๕.๖๐	๔,๐๔๔.๔๐	อ.ศิริยุภา
สะเต็ม (STEM)	๑๐,๐๐๐	๑,๑๔๑	๘,๕๕๙	อ.ชลชรัส
PLC ครู	๐	๐	๐	อ.อาริสา
พัฒนาสื่อการสอน	๐	๐	๐	อ.ศิริยุภา
สรุป	๔๐,๐๐๐	๑๗,๐๙๗	๒๒,๖๐๓.๔๐	

๘. ความสำเร็จของการดำเนินงาน

๘.๑ เปรียบเทียบกับวัตถุประสงค์

(/) ผลการดำเนินงานเป็นไปตามวัตถุประสงค์ (ร้อยละ ๘๐ ขึ้นไป)

( ) ผลกาดำเนินงานเป็นไปตามวัตถุประสงค์ (ร้อยละ ๖๐ –ร้อยละ ๗๙)

( ) ผลการดำเนินงานเป็นไปตามวัตถุประสงค์ (ต่ำกว่าร้อยละ ๖๐)

๘.๒ เปรียบเทียบกับเป้าหมาย

( ) สูงกว่าเป้าหมาย เพราะ .....

(/) ตามเป้าหมาย (ร้อยละ ๘๐ ขึ้นไป)

( ) ร้อยละ ๖๐ – ร้อยละ ๗๙ ของเป้าหมาย

( ) ต่ำกว่าร้อยละ ๖๐ ของเป้าหมาย

๙. ปัญหาและอุปสรรค .....–.....

๑๐. ข้อเสนอแนะและแนวทางแก้ไข

.....–

๑๑. งานที่จะดำเนินต่อหลังจากการดำเนินตามโครงการ

.....ดำเนินกิจกรรมให้ครอบคลุมเนื้อหาสาระและประเด็นพิจารณา.....

๑๒. ความคิดเห็น หัวหน้าโครงการ / ผู้รับผิดชอบโครงการ

ครูผู้รับผิดชอบกิจกรรมดำเนินงานได้บรรลุเป้าหมายเป็นอย่างดี

(ลงชื่อ)

(นางสาววิลาสินี จอมหาร)

ผู้รายงาน วันที่ ๑๓ เดือน.....ตุลาคม.....พ.ศ.....๒๕๖๕.....

๑๔.ความเห็นของผู้อำนวยการโรงเรียน

.....เป็นโครงการที่ดีสมควรดำเนินการต่อในปีถัดไป.....

(ลงชื่อ)

(นางจิรัฐิติกาล บุญอินทร์)

ผู้อำนวยการโรงเรียนโพธิ์ไทรงามวิทยาคม

วันที่ ๑๓ เดือน.....ตุลาคม.....พ.ศ.....๒๕๖๕.....

หลักฐานประกอบการรางานผลและการประเมินโครงการ

๑. แบบรายงานผลและการประเมินโครงการ (ตามแบบฟอร์มของงานแผนงาน)

๒. ภาพประกอบการจัดโครงการ/กิจกรรม

๓. หนังสือขออนุมัติจัดโครงการ

๔. รายละเอียดโครงการ/กิจกรรม

๕. คำสั่งแต่งตั้งคณะกรรมการ / รายชื่อคณะกรรมการดำเนินงาน

๖. รายชื่อผู้เข้าร่วมโครงการ

๗. จดหมายเชิญวิทยากร (ถ้ามี)

๘. รายงานการประชุม (ถ้ามี)

๙. กำหนดการ (ถ้ามี)

๑๐. เอกสาร / หลักฐานการเผยแพร่ความรู้ (ถ้ามี)

๑๑. เอกสารอื่นๆ

สรุปกิจกรรม
พัฒนาสื่อการสอน

โครงการที่ ๕ ปรับการเรียนเปลี่ยนการสอน

งบประมาณ	ระยะเวลา	ผู้รับผิดชอบ
- บาท	๑ ปีการศึกษา	อ.ศิริยุภา ฉิมพาลี

มาตรฐานที่ ๓ กระบวนการจัดการเรียนการสอนที่เน้นผู้เรียนเป็นสำคัญ

๓.๑ จัดการเรียนรู้ผ่านกระบวนการคิดและปฏิบัติจริงตามมาตรฐานการเรียนรู้ ตัวชี้วัดของ หลักสูตรสถานศึกษา มีแผนการจัดการเรียนรู้ที่สามารถนำไปจัดกิจกรรมได้จริง และ สามารถนำไปประยุกต์ใช้ในชีวิตได้

๓.๒ ใช้สื่อ เทคโนโลยีสารสนเทศ และแหล่งเรียนรู้ รวมทั้งภูมิปัญญาท้องถิ่นที่เอื้อต่อการเรียนรู้

สรุปการดำเนินงาน

งบประมาณ	จำนวนเงินที่ใช้ไป	คงเหลือ
- บาท	- บาท	- บาท

- ครูร้อยละ ๗๐ มีนวัตกรรมในการจัดการเรียนรู้แบบ Active Learning
- ครูร้อยละ ๗๐ มีการเผยแพร่นวัตกรรมในการเรียนรู้แบบ Active Learning
- ครูร้อยละ ๗๐ ของทุกกลุ่มสาระการเรียนรู้ใช้สื่อการสอนที่หลากหลาย

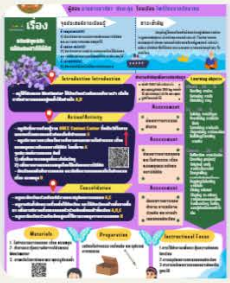

สรุปกิจกรรม
PLC ครู

โครงการที่ ๕ ปรับการเรียนเปลี่ยนการสอน

งบประมาณ	ระยะเวลา	ผู้รับผิดชอบ
- บาท	๑ ปีการศึกษา	อ.อาริสา นันทะสุข

มาตรฐานที่ ๓ กระบวนการจัดการเรียนการสอนที่เน้นผู้เรียนเป็นสำคัญ

๓.๕ มีชุมชนแห่งการเรียนรู้ทางวิชาชีพระหว่างครูเพื่อพัฒนาและปรับปรุง การจัดการเรียนรู้

สรุปการดำเนินงาน

งบประมาณ	จำนวนเงินที่ใช้ไป	คงเหลือ
- บาท	- บาท	- บาท

๑. ในปีการศึกษา ๒๕๖๔ ได้มีการจัดชั่วโมงสำหรับชุมชนแห่งการเรียนรู้ทางวิชาชีพ (Professional Learning Community: PLC) ทุกวันจันทร์ และพฤหัสบดี เวลา ๑๕.๓๐ น. - ๑๖.๓๐ น.

๒.ครูผู้สอนได้นำกระบวนการแก้ปัญหาที่ได้จาก PLC ไปใช้ในการแก้ปัญหาที่พบในชั้นเรียน

๓.ครูผู้สอนได้มีการจัดทำ Best Practices จากกิจกรรม PLC ครบทุกกลุ่มสาระ

๔.ครูผู้สอนร้อยละ ๗๐ ได้มีการแลกเปลี่ยนเรียนรู้และให้ข้อมูลสะท้อนกลับเพื่อพัฒนาและปรับปรุง การจัดการเรียนรู้ อยู่ในระดับดี

สรุปกิจกรรม

ACTIVE LEARNING

โครงการที่ ๕ ปรับการเรียนเปลี่ยนการสอน

งบประมาณ	ระยะเวลา	ผู้รับผิดชอบ
๒๐,๐๐๐ บาท	๑ ปีการศึกษา	อ.ศิริยุภา ฉิมพาลี

มาตรฐานที่ ๓ กระบวนการจัดการเรียนการสอนที่เน้นผู้เรียนเป็นสำคัญ

๓.๑ จัดการเรียนรู้ผ่านกระบวนการคิดและปฏิบัติจริงตามมาตรฐานการเรียนรู้ ตัวชี้วัดของ หลักสูตรสถานศึกษา มีแผนการจัดการเรียนรู้ที่สามารถนำไปจัดกิจกรรมได้จริง และ สามารถนำไปประยุกต์ใช้ในชีวิตได้

สรุปการดำเนินงาน

งบประมาณ	จำนวนเงินที่ใช้ไป	คงเหลือ
๒๐,๐๐๐ บาท	15,955.60 บาท	4,044.40 บาท

๑.ครูมีนวัตกรรมในการจัดการเรียนรู้แบบ Active Learning คิดเป็น ๑๐๐
๒.ครูมีการเผยแพร่นวัตกรรมในการเรียนรู้แบบ Active Learning คิดเป็น ๑๐๐
๓.ครูมีแผนการจัดการเรียนรู้ที่สามารถนำไปจัดกิจกรรมได้จริง คิดเป็น ๑๐๐
๔.นักเรียนมีความสุขกับการเรียนรู้ และตั้งใจปฏิบัติกิจกรรมในทุกกิจกรรม ทุกกลุ่มสาระการเรียนรู้

สรุปกิจกรรม

สะเต็มศึกษา

โครงการที่ ๕ ปรับการเรียนเปลี่ยนการสอน

งบประมาณ	ระยะเวลา	ผู้รับผิดชอบ
๑๐,๐๐๐ บาท	๑ ปีการศึกษา	อ.ชลชรัส นุกอง

มาตรฐานที่ ๓ กระบวนการจัดการเรียนการสอนที่เน้นผู้เรียนเป็นสำคัญ

๓.๑ จัดการเรียนรู้ผ่านกระบวนการคิดและปฏิบัติจริงตามมาตรฐานการเรียนรู้ ตัวชี้วัดของ หลักสูตรสถานศึกษา มีแผนการจัดการเรียนรู้ที่สามารถนำไปจัดกิจกรรมได้จริง และ สามารถนำไปประยุกต์ใช้ในชีวิตได้

สรุปการดำเนินงาน

งบประมาณ	จำนวนเงินที่ใช้ไป	คงเหลือ
๑๐,๐๐๐ บาท	1,141บาท	8,559 บาท

1. นักเรียนมัธยมศึกษาปีที่ 6 โรงเรียนโพธิ์ไทรงามวิทยาคม ได้เรียนรู้สะเต็มศึกษา
2. นักเรียนมัธยมศึกษาปีที่ 6 โรงเรียนโพธิ์ไทรงามวิทยาคม มีสื่อนวัตกรรม เหมาะสมและเพียงพอต่อการจัดการเรียนการสอนสะเต็มศึกษา

สรุปกิจกรรม
เศรษฐกิจพอเพียง

โครงการที่ ๕ ปรับการเรียนเปลี่ยนการสอน

งบประมาณ	ระยะเวลา	ผู้รับผิดชอบ
๑๐,๐๐๐ บาท	๑ ปีการศึกษา	อ.วิราศิณี ขันตรี

มาตรฐานที่ ๓ กระบวนการจัดการเรียนการสอนที่เน้นผู้เรียนเป็นสำคัญ

๓.๑ จัดการเรียนรู้ผ่านกระบวนการคิดและปฏิบัติจริงตามมาตรฐานการเรียนรู้ ตัวชี้วัดของ หลักสูตรสถานศึกษา มีแผนการจัดการเรียนรู้ที่สามารถนำไปจัดกิจกรรมได้จริง และ สามารถนำไปประยุกต์ใช้ในชีวิตได้

๓.๒ ใช้สื่อ เทคโนโลยีสารสนเทศ และแหล่งเรียนรู้ รวมทั้งภูมิปัญญาท้องถิ่นที่เอื้อต่อการเรียนรู้

สรุปการดำเนินงาน

งบประมาณ	จำนวนเงินที่ใช้ไป	คงเหลือ
๑๐,๐๐๐ บาท	- บาท	- บาท

กิจกรรมการจัดการเรียนรู้เศรษฐกิจพอเพียง เป็นกิจกรรมหนึ่งที่ให้ผู้เรียนได้สามารถนำความรู้ที่ได้จากการปฏิบัติ นำไปใช้ได้จริงในชีวิตประจำวัน อย่างมั่นคงและยั่งยืน ตรงตามมาตรฐานการเรียนรู้และตัวชี้วัดในแต่ละละดับชั้น ผ่านกระบวนการสอนจากผู้สอนและการสร้างสรรค์สื่อผลงานของผู้เรียน ตามหลักปรัชญาเศรษฐกิจพอเพียง 3ห่วง 2เงื่อนไข 4มิติ โดยผู้เรียน โรงเรียนโพธิ์ไทรงามวิทยาคม ร้อยละ 80มีความตระหนัก และเห็นคุณค่า และมีทักษะการใช้ชีวิตได้อย่างยั่งยืน

สรุปกิจกรรม

ส่งเสริมนิสัยรักการอ่าน

โครงการที่ ๕ ปรับการเรียนเปลี่ยนการสอน

งบประมาณ	ระยะเวลา	ผู้รับผิดชอบ
- บาท	๑ ปีการศึกษา	อ.วิลาสินี จอมหาร

มาตรฐานที่ ๓ กระบวนการจัดการเรียนการสอนที่เน้นผู้เรียนเป็นสำคัญ

๓.๑ จัดการเรียนรู้ผ่านกระบวนการคิดและปฏิบัติจริงตามมาตรฐานการเรียนรู้ ตัวชี้วัดของ หลักสูตรสถานศึกษา มีแผนการจัดการเรียนรู้ที่สามารถนำไปจัดกิจกรรมได้จริง และ สามารถนำไปประยุกต์ใช้ในชีวิตได้

สรุปการดำเนินงาน

งบประมาณ	จำนวนเงินที่ใช้ไป	คงเหลือ
- บาท	- บาท	- บาท

- ครูร้อยละ ๗๐ ของกลุ่มสาระการเรียนรู้ จัดการเรียนรู้เน้นกระบวนการคิด และให้ผู้เรียนปฏิบัติจริง ตามมาตรฐานการเรียนรู้ ตัวชี้วัดของสถานศึกษา ในระดับดี
- ครูร้อยละ ๗๐ ส่งเสริมนิสัยรักการอ่านให้กับผู้เรียน อยู่ในระดับ ดี

รายงานผลการดำเนินโครงการ
ตามแผนปฏิบัติการประจำปีงบประมาณ ๒๕๖๕

โครงการจัดซื้อวัสดุ ครุภัณฑ์ สนับสนุนการสอน

โรงเรียนโรงเรียนโพธิ์ไทรงามวิทยาคม
อำเภอเมือง จังหวัดพิจิตร
สังกัดสำนักงานเขตพื้นที่การศึกษามัธยมศึกษาพิจิตร

คำนำ

รายงานการดำเนินโครงการจัดซื้อวัสดุ ครุภัณฑ์ สนับสนุนการสอน จัดทำขึ้นเพื่อรวบรวมหลักฐานเอกสารต่างๆ ที่เกี่ยวข้องการกับการดำเนินงานของโครงการ รูปแบบการจัดกิจกรรมที่ส่งเสริมให้ผู้เรียน และครู การดำเนินงานที่ส่งเสริมการมีส่วนร่วมของบุคลากรภายในสถานศึกษา รายงานฉบับนี้ได้รวบรวมผลการดำเนินงาน การวิเคราะห์ผลการดำเนินงานตามตัวชี้วัดความสำเร็จของโครงการ การสรุปผลความสำเร็จและความพึงพอใจของผู้ที่มีส่วนร่วมในการดำเนินงาน ประมวลภาพการจัดกิจกรรมและหลักฐานที่เกี่ยวข้อง ทั้งนี้เพื่อเป็นส่วนหนึ่งในการนำข้อมูลสำหรับการวางแผนการดำเนินงานตามแผนปฏิบัติการประจำปีของโรงเรียนโพธิ์ไทรงามวิทยาคม ประจำปีการศึกษา ๒๕๖๕ เป็นข้อมูลพื้นฐานประกอบการต่างๆ ของผู้บริหารในการพัฒนาคุณภาพการศึกษาของโรงเรียนโพธิ์ไทรงามวิทยาคม สามารถพัฒนาการดำเนินงานภายในโรงเรียน ให้มีมาตรฐานทางการศึกษา รวมทั้งเป็นข้อมูลสำหรับบุคลากรและผู้ที่เกี่ยวข้องสำหรับการจัดกิจกรรมต่างๆ เพื่อยกระดับคุณภาพการศึกษาของนักเรียน สร้างความเชื่อมั่นต่อชุมชนต่อไป

ลงชื่อ.....

(นายณัฐกิตติ์ วันประเสริฐ)

ผู้รับผิดชอบโครงการ

สารบัญ

	หน้า
บันทึกข้อความรายงานผลการดำเนินงานโครงการ.....	๑
แบบรายงานการดำเนินงานโครงการ	๒
ภาคผนวก	๖

บันทึกข้อความ

ส่วนราชการ โรงเรียนโพธิ์ไทรงามวิทยาคม อำเภอบึงนาราง จังหวัดพิจิตร

ที่ ..... **วันที่** ๑ ตุลาคม ๒๕๖๕

เรื่อง รายงานการดำเนินงานโครงการจัดซื้อวัสดุ ครุภัณฑ์ สนับสนุนการสอน

เรียน ผู้อำนวยการโรงเรียนโพธิ์ไทรงามวิทยาคม

ข้าพเจ้านายณัฐกิตติ์ วันประเสริฐ ตำแหน่ง ครู ได้รับมอบหมายให้เป็นผู้รับผิดชอบโครงการจัดซื้อวัสดุ ครุภัณฑ์ สนับสนุนการสอน ตามแผนปฏิบัติการประจำปีการศึกษา ๒๕๖๕ เพื่อดำเนินโครงการให้เป็นไปตามวัตถุประสงค์ของโครงการ

๒.๑ มีระบบบริหารจัดการคุณภาพของสถานศึกษาที่ชัดเจน ส่งผลต่อคุณภาพตามมาตรฐานการศึกษาของสถานศึกษา

๒.๒ จัดสภาพแวดล้อมทางกายภาพและสังคมที่เอื้อต่อการจัดการเรียนรู้อย่างมีคุณภาพ

โดยมีระยะเวลาการดำเนินงานระหว่างวันที่ ๑ ตุลาคม ๒๕๖๔ ถึง วันที่ ๓๐ กันยายน ๒๕๖๕

บัดนี้ โครงการจัดซื้อวัสดุ ครุภัณฑ์ สนับสนุนการสอนได้ดำเนินการเสร็จสิ้นเป็นที่เรียบร้อยแล้ว จึงรายงานผลการดำเนินงานโครงการจัดซื้อวัสดุ ครุภัณฑ์ สนับสนุนการสอนตามแบบรายงานการดำเนินโครงการ เอกสารตามแนบ

จึงเรียนมาเพื่อโปรดทราบ

ลงชื่อ

(.....นายณัฐกิตติ์ วันประเสริฐ.....)

ผู้รายงาน

ความคิดเห็นผู้อำนวยการ

.....

ลงชื่อ

(นางสาวจิรัฐิติกาล บุญอินทร์)

ผู้อำนวยการโรงเรียนโพธิ์ไทรงามวิทยาคม

๑. ชื่อโครงการ (หลัก).....โครงการจัดซื้อวัสดุ ครุภัณฑ์ สนับสนุนการสอน.....

ชื่อกิจกรรม ... สนับสนุนการจัดหาเต้นท์ลูกเสือ.....

ชื่อกิจกรรม ....จัดหากระดาน A–MATH.....

ชื่อกิจกรรม ....จัดหาวัสดุอุปกรณ์สำนักงาน.....

ชื่อกิจกรรม ....จัดหา VISUAL.....

ชื่อกิจกรรม ....จัดหาเครื่องขยายเสียง ติดตั้ง.....

ชื่อกิจกรรม ....จัดหาลำโพง เคลื่อนที่.....

๑.๑ หน่วยงานผู้รับผิดชอบ (กลุ่ม/สาระ/งาน).....งานพัสดุ.....

๑.๒ สนองมาตรฐานการศึกษาขั้นพื้นฐาน มาตรฐานที่ ๒ กระบวนการบริหารและการจัดการ

จำนวน ๖ ประเด็นการพิจารณา

๑.๓ สนองกลยุทธ์หลักของโรงเรียน ข้อที่ ๔. บริหารจัดการให้เป็นระบบ

๒. วัตถุประสงค์โครงการ

๒.๑ มีระบบบริหารจัดการคุณภาพของสถานศึกษาที่ชัดเจน ส่งผลต่อคุณภาพตามมาตรฐานการศึกษาของสถานศึกษา

๒.๒ จัดสภาพแวดล้อมทางกายภาพและสังคมที่เอื้อต่อการจัดการเรียนรู้อย่างมีคุณภาพ๓. คณะกรรมการ / เจ้าหน้าที่ / ผู้รับผิดชอบโครงการ

๓.๑ ....นายณัฐกิตติ์ วันประเสริฐ.....หัวหน้า

๓.๒ ....นายชลชรัส นุกอง .....กรรมการ

๓.๓ ....นางสาวนวรัตน์ แสงโพธิ์.....กรรมการและเลขานุการ

๔. ระยะเวลาดำเนินโครงการ ..... ๑ ตุลาคม ๒๕๖๔ ถึง วันที่ ๓๐ กันยายน ๒๕๖๕.....

๕. สถานที่ดำเนินโครงการ .....โรงเรียนโพธิ์ไทรงามวิทยาคม .....

๖. ลักษณะโครงการ / งาน / กิจกรรม ( ) การฝึกอบรม ( ) การประชุมสัมมนา ( ) การจัดนิทรรศการ ( ) การศึกษาดูงาน ( ) การพัฒนาศักยภาพนักเรียน ( ) การพัฒนาการเรียนการสอน ( ) การอนุรักษ์ศิลปวัฒนธรรม (/) อื่น ๆ .....

๗. งบประมาณ รายรับและค่าใช้จ่าย รายรับโครงการ / กิจกรรมที่ได้รับการอนุมัติ จำนวน.... ๑๔๘,๐๐๐ บาท ที่ใช้จ่ายจริง จำนวน..... .บาท รายจ่ายโครงการ / กิจกรรมทั้งหมด

๑. ค่าตอบแทน จำนวน ..... บาท

๒. ค่าใช้สอย จำนวน ..... บาท

๓. ค่าวัสดุ จำนวน .. ๓๖๕,๔๕๓..... บาท

๔. ค่าใช้จ่ายอื่น ๆ จำนวน ..... บาท

๖. โครงการที่ ๖ ซื้อวัสดุ ครุภัณฑ์ สนับสนุนการสอน

ยอดเงินที่ได้รับจัดสรร เงินอุดหนุนรายหัว ๑๔๘,๐๐๐ บาท

ยอดเงินคงเหลือของโครงการติดลบ –๒๒,๖๐๓.๔๐ บาท

กิจกรรม	เงินที่ได้รับจัดสรร	เงินที่ใช้	คงเหลือ	ผู้รับผิดชอบโครงการ
เต้นท์ลูกเสือ	๒๐,๐๐๐	–	๒๐,๐๐๐	อ.ชลชรัส
กระดาน A–MATH เอแม็ท	๕,๐๐๐	๕,๐๑๐	–๑๐	อ.ชลชรัส
วัสดุกลาง/สอน/สอบ)	๔๐,๐๐๐	๔๘,๐๒๒	–๘,๐๒๒	อ.ชลชรัส
visual	๒๕,๐๐๐	๑๕,๔๕๐	๙,๕๕๐	อ.ชลชรัส
ซื้อเครื่องเสียงพร้อมติดตั้ง	๕๐,๐๐๐	๕๘,๑๒๒.๔๐	–๘,๑๒๒.๔๐	อ.ชลชรัส
ซื้อลำโพงเคลื่อนที่	๕,๐๐๐	๑,๓๖๕.๕๐	๓]๒๓๔.๕๐	อ.ชลชรัส
จัดซื้อวัสดุไฟฟ้า	๓,๐๐๐	๑๐,๖๒๑.๕๐	–๗,๖๒๑.๕๐	อ.ประสาร
เงินใช้จ่ายอื่นๆ	๐	–๒๒๖,๔๖๒	–๒๒๖,๔๖๒	
สรุป	**๑๔๘,๐๐๐**	**๓๖๕,๔๕๓**	**–๒๒๐,๖๘๘**	

๘. ความสำเร็จของการดำเนินงาน ๘.๑ เปรียบเทียบกับวัตถุประสงค์ ( ) ผลการดำเนินงานเป็นไปตามวัตถุประสงค์ (ร้อยละ ๘๐ ขึ้นไป) (✓) ผลกาดำเนินงานเป็นไปตามวัตถุประสงค์ (ร้อยละ ๖๐ –ร้อยละ ๗๙)

( ) ผลการดำเนินงานเป็นไปตาม✓ วัตถุประสงค์ (ต่ำกว่าร้อยละ ๖๐) ๘.๒ เปรียบเทียบกับเป้าหมาย

( ) สูงกว่าเป้าหมาย เพราะ .....

( ) ตามเป้าหมาย (ร้อยละ ๘๐ ขึ้นไป) (✓) ร้อยละ ๖๐ – ร้อยละ ๗๙ ของเป้าหมาย ( ) ต่ำกว่าร้อยละ ๖๐ ของเป้าหมาย

๙. ปัญหาและอุปสรรค การใช้งบประมาณที่ไม่ตรงตามวัตถุประสงค์ แต่มีความจำเป็นที่ต้องบริหารจัดการ ตามความจำเป็น

๑๐. ข้อเสนอแนะและแนวทางแก้ไข จัดสรรงบประมาณให้เพิ่มขึ้น เนื่องจากมีการใช้จ่ายในโครงการนี้จำนวนมาก

๑๑. งานที่จะดำเนินต่อหลังจากการดำเนินตามโครงการ สรุปโครงการ

๑๒. ความคิดเห็น หัวหน้าโครงการ / ผู้รับผิดชอบโครงการ

.....

.....

(ลงชื่อ).....

(.....นายณัฐกิตติ์ วันประเสริฐ์.....)

ผู้ร้ายงาน วันที่....๑.....เดือน.....ตุลาคม.....พ.ศ.....๒๕๖๕.....

๑๔.ความเห็นของผู้อำนวยการโรงเรียน

.....

.....

(ลงชื่อ)

(นางจิรัฐิติกาล บุญอินทร์)

ผู้อำนวยการโรงเรียนโพธิ์ไทรงามวิทยาคม

วันที่.....เดือน.....พ.ศ.....

หลักฐานประกอบการรางานผลและการประเมินโครงการ

๑. แบบรายงานผลและการประเมินโครงการ (ตามแบบฟอร์มของงานแผนงาน)
๒. ภาพประกอบการจัดโครงการ/กิจกรรม
๓. หนังสือขออนุมัติจัดโครงการ
๔. รายละเอียดโครงการ/กิจกรรม
๕. คำสั่งแต่งตั้งคณะกรรมการ / รายชื่อคณะกรรมการดำเนินงาน
๖. รายชื่อผู้เข้าร่วมโครงการ
๗. จดหมายเชิญวิทยากร (ถ้ามี)
๘. รายงานการประชุม (ถ้ามี)
๙. กำหนดการ (ถ้ามี)
๑๐. เอกสาร / หลักฐานการเผยแพร่ความรู้ (ถ้ามี)
๑๑. เอกสารอื่นๆ

รูปคุณครูผู้สรุป

สรุปกิจกรรม
จัดซื้อวัสดุไฟฟ้า

โครงการที่ ๖ จัดซื้อวัสดุ ครุภัณฑ์ สนับสนุนการสอน

งบประมาณ	ระยะเวลา	ผู้รับผิดชอบ
๓,๐๐๐ บาท	๑ ปีการศึกษา	อ.ประสาร พัฒยา

มาตรฐานที่ ๒ กระบวนการบริหาร และจัดการ

๒.๕ จัดสภาพแวดล้อมทางกายภาพและสังคมที่เอื้อต่อการจัดการเรียนรู้อย่างมีคุณภาพ

สรุปการดำเนินงาน

งบประมาณ	จำนวนเงินที่ใช้ไป	คงเหลือ
๓,๐๐๐ บาท	- บาท	- บาท

สรุปกิจกรรม
จัดหาลำโพงเคลื่อนที่

โครงการที่ ๖ จัดซื้อวัสดุ ครุภัณฑ์ สนับสนุนการสอน

งบประมาณ	ระยะเวลา	ผู้รับผิดชอบ
	๑ ปีการศึกษา	อ.ชลชรัส นุกอง

มาตรฐานที่ ๒ กระบวนการบริหาร และจัดการ

๒.๕ จัดสภาพแวดล้อมทางกายภาพและสังคมที่เอื้อต่อการจัดการเรียนรู้อย่างมีคุณภาพ

สรุปการดำเนินงาน

งบประมาณ	จำนวนเงินที่ใช้ไป	คงเหลือ
- บาท	- บาท	- บาท

- **ครูและนักเรียนมีความพึงพอใจต่อสิ่งอำนวยความสะดวกในการจัดการเรียนการสอนในระดับ ดี**
- **โรงเรียนได้เครื่องขยายเสียงเพื่อไว้ใช้จัดการเรียนการสอนนอกสถานที่**

รูปคุณครูผู้สรุป

สรุปกิจกรรม

จัดหาเครื่องขยายเสียง ติดตั้ง

โครงการที่ ๖ จัดซื้อวัสดุ ครุภัณฑ์ สนับสนุนการสอน

งบประมาณ	ระยะเวลา	ผู้รับผิดชอบ
๕๐,๐๐๐ บาท	๑ ปีการศึกษา	อ.ชลชรัส นุกอง

มาตรฐานที่ ๒ กระบวนการบริหาร และจัดการ

๒.๕ จัดสภาพแวดล้อมทางกายภาพและสังคมที่เอื้อต่อการจัดการเรียนรู้อย่างมีคุณภาพ

สรุปการดำเนินงาน

จำนวนเงินที่ใช้ไป - บาท

คงเหลือ - บาท

รูปคุณครูผู้สรุป

สรุปกิจกรรม
จัดหา VISUAL

โครงการที่ ๖ จัดซื้อวัสดุ ครุภัณฑ์ สนับสนุนการสอน

งบประมาณ	ระยะเวลา	ผู้รับผิดชอบ
๒๕,๐๐๐ บาท	๑ ปีการศึกษา	อ.ณัฐกิตติ์ วันประเสริฐ

มาตรฐานที่ ๒ กระบวนการบริหาร และจัดการ

๒.๕ จัดสภาพแวดล้อมทางกายภาพและสังคมที่เอื้อต่อการจัดการเรียนรู้อย่างมีคุณภาพ

สรุปการดำเนินงาน

งบประมาณ	จำนวนเงินที่ใช้ไป	คงเหลือ
๒๕,๐๐๐ บาท	- บาท	- บาท

รูปคุณครูผู้สรุป

สรุปกิจกรรม

จัดหาวัสดุอุปกรณ์สำนักงาน

โครงการที่ ๖ จัดซื้อวัสดุ ครุภัณฑ์ สนับสนุนการสอน

งบประมาณ	ระยะเวลา	ผู้รับผิดชอบ
๔๐,๐๐๐ บาท	๑ ปีการศึกษา	อ.ณัฐกิตติ์ วันประเสริฐ

มาตรฐานที่ ๒ กระบวนการบริหาร และจัดการ

๒.๕ จัดสภาพแวดล้อมทางกายภาพและสังคมที่เอื้อต่อการจัดการเรียนรู้อย่างมีคุณภาพ

สรุปการดำเนินงาน

งบประมาณ	จำนวนเงินที่ใช้ไป	คงเหลือ
๔๐,๐๐๐ บาท	- บาท	- บาท

สรุปกิจกรรม

จัดหากระดาน A-MATH

โครงการที่ ๖ จัดซื้อวัสดุ ครุภัณฑ์ สนับสนุนการสอน

งบประมาณ	ระยะเวลา	ผู้รับผิดชอบ
๕,๐๐๐ บาท	๑ ปีการศึกษา	อ.นวรัตน์ แสงโพธิ์

มาตรฐานที่ ๒ กระบวนการบริหาร และจัดการ

๒.๕ จัดสภาพแวดล้อมทางกายภาพและสังคมที่เอื้อต่อการจัดการเรียนรู้อย่างมีคุณภาพ

สรุปการดำเนินงาน

งบประมาณ	จำนวนเงินที่ใช้ไป	คงเหลือ
๕,๐๐๐ บาท	๕,๐๐๐ บาท	๐ บาท

ครูและนักเรียนมีความพึงพอใจต่อสิ่งอำนวยความสะดวกในการจัดการเรียนการสอนในระดับ ดี

สรุปกิจกรรม

สนับสนุนจัดหาเต้นท์ลูกเสือ

โครงการที่ ๖ จัดซื้อวัสดุ ครุภัณฑ์ สนับสนุนการสอน

งบประมาณ	ระยะเวลา	ผู้รับผิดชอบ
๒๐,๐๐๐ บาท	๑ ปีการศึกษา	อ.ชลชรัส นุกอง

มาตรฐานที่ ๒ กระบวนการบริหาร และจัดการ

๒.๒ มีระบบบริหารจัดการคุณภาพของสถานศึกษาที่ชัดเจน ส่งผลต่อคุณภาพตามมาตรฐาน การศึกษาของสถานศึกษา

สรุปการดำเนินงาน

งบประมาณ	จำนวนเงินที่ใช้ไป	คงเหลือ
๒๐,๐๐๐ บาท	๒๐,๐๐๐ บาท	0- บาท

- **นักเรียนมีเต็นสำหรับใช้ในการ เข้าค่ายพักแรมลูกเสือ - เนตรนารี จำนวน 4 หลัง ซึ่งยังไม่เพียงพอต่อการจัดกิจกรรม**

รายงานผลการดำเนินโครงการ
ตามแผนปฏิบัติการประจำปีงบประมาณ ๒๕๖๕

โครงการซ่อมแซมวัสดุ ครุภัณฑ์ สนับสนุนการสอน

โรงเรียนโรงเรียนโพธิ์ไทรงามวิทยาคม
อำเภอเมือง จังหวัดพิจิตร
สังกัดสำนักงานเขตพื้นที่การศึกษามัธยมศึกษาพิจิตร

คำนำ

รายงานการดำเนินโครงการซ่อมแซมวัสดุ ครุภัณฑ์ สนับสนุนการสอน จัดทำขึ้นเพื่อรวบรวมหลักฐานเอกสารต่างๆ ที่เกี่ยวข้องการกับการดำเนินงานของโครงการ รูปแบบการจัดกิจกรรมที่ส่งเสริมให้ครู และผู้เรียนมีการดำเนินงานที่ส่งเสริมการมีส่วนร่วมของคณะกรรมการสถานศึกษา รายงานฉบับนี้ได้รวบรวมผลการดำเนินงาน การวิเคราะห์ผลการดำเนินงานตามตัวชี้วัดความสำเร็จของโครงการ การสรุปผลความสำเร็จและความพึงพอใจของผู้ที่มีส่วนร่วมในการดำเนินงาน ประมวลภาพการจัดกิจกรรมและหลักฐานที่เกี่ยวข้อง ทั้งนี้เพื่อเป็นส่วนหนึ่งในการนำข้อมูลสำหรับการวางแผนการดำเนินงานตามแผนปฏิบัติการประจำปีของโรงเรียนโพธิ์ไทรงามวิทยาคม ประจำปีการศึกษา ๒๕๖๕ เป็นข้อมูลพื้นฐานประกอบการต่างๆ ของผู้บริหารในการพัฒนาคุณภาพการศึกษาของโรงเรียนโพธิ์ไทรงามวิทยาคม สามารถพัฒนาสถานศึกษา ปรับปรุงสถานที่ ครุภัณฑ์ ให้พร้อมสำหรับการสนับสนุนการสอน ให้มีมาตรฐานทางการศึกษา รวมทั้งเป็นข้อมูลสำหรับบุคลากรและผู้ที่เกี่ยวข้องสำหรับการจัดกิจกรรมต่างๆ เพื่อยกระดับคุณภาพการศึกษาของนักเรียน สร้างความเชื่อมั่นต่อชุมชนต่อไป

ลงชื่อ.....

(นายณัฐกิตติ์ วันประเสริฐ)

ผู้รับผิดชอบโครงการ

สารบัญ

	หน้า
บันทึกข้อความรายงานผลการดำเนินงานโครงการ.....	๑
แบบรายงานการดำเนินงานโครงการ	๒
ภาคผนวก	๖

บันทึกข้อความ

ส่วนราชการ โรงเรียนโพธิ์ไทรงามวิทยาคม อำเภอบึงนาราง จังหวัดพิจิตร

ที่ ..... **วันที่** ๑ ตุลาคม ๒๕๖๕

เรื่อง รายงานการดำเนินงานโครงการซ่อมแซมวัสดุ ครุภัณฑ์ สนับสนุนการสอน

เรียน ผู้อำนวยการโรงเรียนโพธิ์ไทรงามวิทยาคม

ข้าพเจ้านายณัฐกิตติ์ วันประเสริฐ์ ตำแหน่ง ครู ได้รับมอบหมายให้เป็นผู้รับผิดชอบโครงการซ่อมแซมวัสดุ ครุภัณฑ์ สนับสนุนการสอน ตามแผนปฏิบัติการประจำปีการศึกษา ๒๕๖๕ เพื่อดำเนินโครงการให้เป็นไปตามวัตถุประสงค์ของโครงการ

๑. มีระบบบริหารจัดการคุณภาพของสถานศึกษาที่ชัดเจน ส่งผลต่อคุณภาพตามมาตรฐานการศึกษาของสถานศึกษา

๒. จัดสภาพแวดล้อมทางกายภาพและสังคมที่เอื้อต่อการจัดการเรียนรู้อย่างมีคุณภาพ

๓. เพื่อสนับสนุนการเรียนการสอนให้เกิดประสิทธิภาพสูงสุด บรรลุตามวัตถุประสงค์

โดยมีระยะเวลาการดำเนินงานระหว่างวันที่ ๑ ตุลาคม ๒๕๖๔ ถึง วันที่ ๓๐ กันยายน ๒๕๖๕

บัดนี้ โครงการซ่อมแซมวัสดุ ครุภัณฑ์ สนับสนุนการสอน ได้ดำเนินการเสร็จสิ้นเป็นที่เรียบร้อยแล้ว จึงรายงานผลการดำเนินงานโครงการซ่อมแซมวัสดุ ครุภัณฑ์ สนับสนุนการสอนตามแบบรายงานการดำเนินโครงการ เอกสารตามแนบ

จึงเรียนมาเพื่อโปรดทราบ

ลงชื่อ

(.....นายณัฐกิตติ์ วันประเสริฐ์...)

ผู้รายงาน

ความคิดเห็นผู้อำนวยการ

.....

ลงชื่อ

(นางสาวจิรัฐิติกาล บุญอินทร์)

ผู้อำนวยการโรงเรียนโพธิ์ไทรงามวิทยาคม

๑. ชื่อโครงการ (หลัก).....โครงการซ่อมแซมวัสดุ ครุภัณฑ์ สนับสนุนการสอน.....
ชื่อกิจกรรม .....ซ่อมแซมครุภัณฑ์.....
ชื่อกิจกรรม .....ซ่อมแซมไฟฟ้า ประปา.....
ชื่อกิจกรรม .....ซ่อมแซมประตูหอประชุม.....
ชื่อกิจกรรม .....จัดหาเครื่องพิมพ์สำนักงาน.....
ชื่อกิจกรรม .....ปรับปรุงห้องเรียนภาษาอังกฤษ.....

๑.๑ หน่วยงานผู้รับผิดชอบ (กลุ่ม/สาระ/งาน).....บริหารทั่วไป.....

๑.๒ สนองมาตรฐานการศึกษาขั้นพื้นฐาน มาตรฐานที่ ๒ กระบวนการบริหารและการจัดการ

จำนวน ๖ ประเด็นการพิจารณา

๑.๓ สนองกลยุทธ์หลักของโรงเรียน ข้อที่.... ๔. บริหารจัดการให้เป็นระบบ

๒. วัตถุประสงค์โครงการ

๒.๑ มีระบบบริหารจัดการคุณภาพของสถานศึกษาที่ชัดเจน ส่งผลต่อคุณภาพตามมาตรฐานการศึกษาของสถานศึกษา

๒.๒ จัดสภาพแวดล้อมทางกายภาพและสังคมที่เอื้อต่อการจัดการเรียนรู้อย่างมีคุณภาพ

๒.๓ เพื่อสนับสนุนการเรียนการสอนให้เกิดประสิทธิภาพสูงสุด บรรลุตามวัตถุประสงค์

๓. คณะกรรมการ / เจ้าหน้าที่ / ผู้รับผิดชอบโครงการ

๓.๑ .....นายณัฐกิตติ์ วันประเสริฐ.....หัวหน้า

๓.๒ .....นายชลชรัส นุกอง.....กรรมการ

๓.๓ .....นางธมนวรรณ ประสาร.....กรรมการและเลขานุการ

๔. ระยะเวลาดำเนินโครงการ ..... ๑ ตุลาคม ๒๕๖๔ ถึง วันที่ ๓๐ กันยายน ๒๕๖๕.....
๕. สถานที่ดำเนินโครงการ .....โรงเรียนโพธิ์ไทรงามวิทยาคม.....
๖. ลักษณะโครงการ / งาน / กิจกรรม ( ) การฝึกอบรม ( ) การประชุมสัมมนา ( ) การจัดนิทรรศการ ( ) การศึกษาดูงาน ( ) การพัฒนาศักยภาพนักเรียน ( ) การพัฒนาการเรียนการสอน ( ) การอนุรักษ์ศิลปวัฒนธรรม (✓) อื่น ๆ .....
๗. งบประมาณ รายรับและค่าใช้จ่าย รายรับโครงการ / กิจกรรมที่ได้รับการอนุมัติ จำนวน..... ๑๕๓,๐๐๐ . .บาท ที่ใช้จ่ายจริง จำนวน..... **๔๕๐,๖๘๓**..... .บาท รายจ่ายโครงการ / กิจกรรมทั้งหมด

๑. ค่าตอบแทน จำนวน ..... บาท

๒. ค่าใช้สอย จำนวน ..... บาท

๓. ค่าวัสดุ จำนวน ..... บาท

๔. ค่าใช้จ่ายอื่น ๆ จำนวน ..... บาท

๘. ความสำเร็จของการดำเนินงาน ๘.๑ เปรียบเทียบกับวัตถุประสงค์ ( ) ผลการดำเนินงานเป็นไปตามวัตถุประสงค์ (ร้อยละ ๘๐ ขึ้นไป) (✓) ผลกาดำเนินงานเป็นไปตามวัตถุประสงค์ (ร้อยละ ๖๐ –ร้อยละ ๗๙)

( ) ผลการดำเนินงานเป็นไปตามวัตถุประสงค์ (ต่ำกว่าร้อยละ ๖๐) ๘.๒ เปรียบเทียบกับเป้าหมาย

( ) สูงกว่าเป้าหมาย เพราะ .....

( ) ตามเป้าหมาย (ร้อยละ ๘๐ ขึ้นไป) ( ) ร้อยละ ๖๐ – ร้อยละ ๗๙ ของเป้าหมาย ( ) ต่ำกว่าร้อยละ ๖๐ ของเป้าหมาย

๙. ปัญหาและอุปสรรค ใช้งบประเมินเกินจากที่กำหนดไว้

๑๐. ข้อเสนอแนะและแนวทางแก้ไข ควบคุมการใช้งบประมาณให้ตรงจุดประสงค์และเป็นไปตามโครงการ

๑๑. งานที่จะดำเนินต่อหลังจากการดำเนินตามโครงการ สรุป

๑๒. ความคิดเห็น หัวหน้าโครงการ / ผู้รับผิดชอบโครงการ

.....

(ลงชื่อ).....

(.....นายณัฐกิตติ์ วันประเสริฐ์.....)

ผู้ร้ายงาน วันที่.....๑.....เดือน.....ตุลาคม.....พ.ศ.....๒๕๖๕.....

๑๔.ความเห็นของผู้อำนวยการโรงเรียน

.....

(ลงชื่อ)

(นางจิรัฐิติกาล บุญอินทร์)

ผู้อำนวยการโรงเรียนโพธิ์ไทรงามวิทยาคม

ผู้ร้ายงาน วันที่.....๑.....เดือน.....ตุลาคม.....พ.ศ.....๒๕๖๕.....

หลักฐานประกอบการรางานผลและการประเมินโครงการ

๑. แบบรายงานผลและการประเมินโครงการ (ตามแบบฟอร์มของงานแผนงาน)

๒. ภาพประกอบการจัดโครงการ/กิจกรรม

๓. หนังสือขออนุมัติจัดโครงการ

๔. รายละเอียดโครงการ/กิจกรรม

๕. คำสั่งแต่งตั้งคณะกรรมการ / รายชื่อคณะกรรมการดำเนินงาน

๖. รายชื่อผู้เข้าร่วมโครงการ

๗. จดหมายเชิญวิทยากร (ถ้ามี)

๘. รายงานการประชุม (ถ้ามี)

๙. กำหนดการ (ถ้ามี)

๑๐. เอกสาร / หลักฐานการเผยแพร่ความรู้ (ถ้ามี)

๑๑. เอกสารอื่นๆ

รายงานผลการดำเนินโครงการ
ตามแผนปฏิบัติการประจำปีงบประมาณ ๒๕๖๕

โครงการจัดกิจกรรมส่งเสริมการเรียนการสอน

โรงเรียนโรงเรียนโพธิ์ไทรงามวิทยาคม
อำเภอเมือง จังหวัดพิจิตร
สังกัดสำนักงานเขตพื้นที่การศึกษามัธยมศึกษาพิจิตร

คำนำ

รายงานการดำเนินโครงการจัดกิจกรรมส่งเสริมการเรียนการสอน จัดทำขึ้นเพื่อรวบรวมหลักฐานเอกสารต่างๆ ที่เกี่ยวข้องการกับการดำเนินงานของโครงการ รูปแบบการจัดกิจกรรมที่ส่งเสริมและตอบสนองความต้องการ ความสามารถ ความถนัด และความสนใจของผู้เรียน รายงานฉบับนี้ได้รวบรวมผลการดำเนินงาน การวิเคราะห์ผลการดำเนินงานตามตัวชี้วัดความสำเร็จของโครงการ การสรุปผลความสำเร็จและความพึงพอใจของผู้ที่มีส่วนร่วมในการดำเนินงาน ประมวลภาพการจัดกิจกรรม และหลักฐานที่เกี่ยวข้อง ทั้งนี้เพื่อเป็นส่วนหนึ่งในการนำข้อมูลสำหรับการวางแผนการดำเนินงานตามแผนปฏิบัติการประจำปีของโรงเรียนโพธิ์ไทรงามวิทยาคม ประจำปีการศึกษา ๒๕๖๕ เป็นข้อมูลพื้นฐานประกอบการต่างๆ ของผู้บริหารในการพัฒนาคุณภาพการศึกษาของโรงเรียนโพธิ์ไทรงามวิทยาคม สามารถพัฒนานักเรียนให้มีมาตรฐานทางการศึกษา รวมทั้งเป็นข้อมูลสำหรับบุคลากรและผู้ที่เกี่ยวข้องสำหรับการจัดกิจกรรมต่างๆ เพื่อยกระดับคุณภาพการศึกษาของนักเรียน สร้างความเชื่อมั่นต่อชุมชนต่อไป

ลงชื่อ.....

ผู้รับผิดชอบโครงการ

สารบัญ

	หน้า
บันทึกข้อความรายงานผลการดำเนินงานโครงการ	๑
แบบรายงานการดำเนินงานโครงการ	๒
ภาคผนวก	๔

บันทึกข้อความ

ส่วนราชการ โรงเรียนโพธิ์ไทรงามวิทยาคม อำเภอบึงนาราง จังหวัดพิจิตร

ที่ ๒๙๘/๒๕๖๕ **วันที่** ๑๒ ตุลาคม ๒๕๖๕

เรื่อง รายงานการดำเนินงานโครงการจัดกิจกรรมส่งเสริมการเรียนการสอน

เรียน ผู้อำนวยการโรงเรียนโพธิ์ไทรงามวิทยาคม

ข้าพเจ้า นางสาวอาริสา นันทะสุข ตำแหน่ง ครูผู้ช่วย ได้รับมอบหมายให้เป็นผู้รับผิดชอบโครงการ จัดกิจกรรมส่งเสริมการเรียนการสอน ตามแผนปฏิบัติการประจำปีการศึกษา ๒๕๖๕ เพื่อดำเนินโครงการให้เป็นไปตามวัตถุประสงค์ของโครงการ คือ

๑) เพื่อจัดกิจกรรมส่งเสริมและตอบสนองความต้องการ ความสามารถ ความถนัด และความสนใจ ของผู้เรียน

๒) เพื่อจัดกิจกรรมตามหลักสูตรสถานศึกษา

๓) เพื่อจัดกิจกรรมเสริมหลักสูตร

โดยมีระยะเวลาการดำเนินงานระหว่างวันที่ ๑ ตุลาคม ๒๕๖๔ – ๓๐ กันยายน ๒๕๖๕

บัดนี้ โครงการจัดกิจกรรมส่งเสริมการเรียนการสอน ได้ดำเนินการเสร็จสิ้นเป็นที่เรียบร้อยแล้ว จึงรายงานผลการดำเนินงานโครงการจัดกิจกรรมส่งเสริมการเรียนการสอน ตามแบบรายงานการดำเนินโครงการ เอกสารตามแนบ

จึงเรียนมาเพื่อโปรดทราบ

ลงชื่อ.....

(นางสาวอาริสา นันทะสุข)

ผู้รายงาน

ความคิดเห็นผู้อำนวยการ

.....เป็นโครงการที่ดีสมควรจัดต่อไป เพื่อส่งเสริมการเรียนรู้ของผู้เรียน.....

ลงชื่อ.....

(นางสาวจิรัฐิติกาล บุญอินทร์)

ผู้อำนวยการโรงเรียนโพธิ์ไทรงามวิทยาคม

๑. ชื่อโครงการ การจัดกิจกรรมส่งเสริมการเรียนการสอน

ชื่อกิจกรรม ศิลปหัตถกรรม

ชื่อกิจกรรม กีฬาสีภายนอก

ชื่อกิจกรรม กิจกรรมร่วมชุมชนและหน่วยงานภายนอก

ชื่อกิจกรรม สมทบอาเซียน

๑.๑ หน่วยงานผู้รับผิดชอบ (กลุ่ม/สาระ/งาน) งานวิชาการ

๑.๒ สนองมาตรฐานการศึกษาขั้นพื้นฐาน มาตรฐานที่ ๒ – ๓ ตัวชี้วัดข้อ ๒.๔ และ ๓.๑ – ๓.๒

๑.๓ สนองกลยุทธ์หลักของโรงเรียน ข้อที่ ๕ การจัดการเรียนรู้ที่เน้นผู้เรียนเป็นสำคัญ

๒. วัตถุประสงค์โครงการ

๒.๑ เพื่อจัดกิจกรรมส่งเสริมและตอบสนองความต้องการ ความสามารถ ความถนัด และความสนใจ ของผู้เรียน

๒.๒ เพื่อจัดกิจกรรมตามหลักสูตรสถานศึกษา

๒.๓ เพื่อจัดกิจกรรมเสริมหลักสูตร

๓. คณะกรรมการ / เจ้าหน้าที่ / ผู้รับผิดชอบโครงการ

๓.๑	นางสาวอาริสา	นันทะสุข	หัวหน้า
๓.๒	นางสาวอนงค์นาถ	สิงห์เจดีย์	กรรมการ
๓.๓	นางสาววิรยา	รักบุญ	กรรมการ
๓.๔	นางสาวศิริยุภา	ฉิมพาลี	กรรมการและเลขานุการ

๔. ระยะเวลาดำเนินโครงการ ๑ ตุลาคม ๒๕๖๔ – ๓๐ กันยายน ๒๕๖๕

๕. สถานที่ดำเนินโครงการ โรงเรียนโพธิ์ไทรงามวิทยาคม

๖. ลักษณะโครงการ / งาน / กิจกรรม ( ) การฝึกอบรม ( ) การประชุมสัมมนา ( ) การจัดนิทรรศการ

( ) การศึกษาดูงาน (✓) การพัฒนาศักยภาพนักเรียน ( ) การพัฒนาการเรียนการสอน

( ) การอนุรักษ์ศิลปวัฒนธรรม ( ) อื่น ๆ .....

๗. งบประมาณ รายรับและค่าใช้จ่าย รายรับโครงการ / กิจกรรมที่ได้รับการอนุมัติ จำนวน ๔๖,๐๐๐ บาท ที่ใช้จ่ายจริง จำนวน ๒๔,๓๓๔.๕๐ บาท รายจ่ายโครงการ / กิจกรรมทั้งหมด

๑. ค่าตอบแทน จำนวน บาท

๒. ค่าใช้สอย จำนวน ๐ บาท

๓. ค่าวัสดุ จำนวน ๒๔,๓๓๔.๕๐ บาท

๔. ค่าใช้จ่ายอื่น ๆ จำนวน ๐ บาท

กิจกรรม	เงินที่ได้รับจัดสรร	เงินที่ใช้	คงเหลือ	ผู้รับผิดชอบโครงการ
กิจกรรมศิลปหัตถกรรมนักเรียน	๓๐,๐๐๐	๑๙,๘๕๔.๕๐	๑๐,๑๔๕.๕๐	อ.อาริสา
กิจกรรมกีฬาสีภายนอก	๖,๐๐๐	๔,๔๘๐.๐๐	๑,๕๒๐.๐๐	อ.อนงค์นาถ
กิจกรรมร่วมกับชุมชน	๑๐๐๐๐	๐.๐๐	๑๐,๐๐๐.๐๐	อ.ศิริยุภา
สรุป	๔๖,๐๐๐.๐๐	๒๔,๓๓๔.๕๐	๒๑,๖๖๕.๕๐	

๘. ความสำเร็จของการดำเนินงาน

๘.๑ เปรียบเทียบกับวัตถุประสงค์

(✓) ผลการดำเนินงานเป็นไปตามวัตถุประสงค์ (ร้อยละ ๘๐ ขึ้นไป)

( ) ผลกาดำเนินงานเป็นไปตามวัตถุประสงค์ (ร้อยละ ๖๐ –ร้อยละ ๗๙)

( ) ผลการดำเนินงานเป็นไปตามวัตถุประสงค์ (ต่ำกว่าร้อยละ ๖๐) 3

๘.๒ เปรียบเทียบกับเป้าหมาย

(✓) สูงกว่าเป้าหมาย เพราะ นักเรียนให้ความสนใจในการเข้าร่วมกิจกรรมเพื่อส่งเสริมการเรียนรู้และคุณครูมีการส่งเสริม และร่วมมือกันเป็นอย่างดี เพื่อให้นักเรียนได้ประโยชน์สูงสุดในการเข้าร่วมกิจกรรม

( ) ตามเป้าหมาย (ร้อยละ ๘๐ ขึ้นไป)

( ) ร้อยละ ๖๐ – ร้อยละ ๗๙ ของเป้าหมาย

( ) ตำกว่าร้อยละ ๖๐ ของเป้าหมาย

๙. ปัญหาและอุปสรรค

ปีงบประมาณนี้ไม่ได้มีการจัดกิจกรรมกีฬาสีภายนอก

๑๐. ข้อเสนอแนะและแนวทางแก้ไข

ส่งเสริมนักเรียนด้านกีฬาจากกิจกรรมกีฬาสีในโรงเรียน และเข้าร่วมแข่งขันกีฬากับหน่วยงานภายนอกตามโอกาสและความเหมาะสม

๑๑. งานที่จะดำเนินต่อหลังจากการดำเนินตามโครงการ

ดำเนินการตามกิจกรรมในโครงการให้ครบ และเพิ่มกิจกรรมใหม่ให้ครอบคลุมมาตรฐานที่ ๓ กระบวนการจัดการเรียนการสอนที่เน้นผู้เรียนเป็นสำคัญ

๑๒. ความคิดเห็น หัวหน้าโครงการ / ผู้รับผิดชอบโครงการ

การดำเนินโครงการเป็นไปด้วยความเรียบร้อย เนื่องจากได้รับความร่วมมือจากคณะครูทุกท่านเป็นอย่างที่ ที่ได้ช่วยดำเนินกิจกรรมได้เต็มศักยภาพ ในปีงบประมาณหน้าเห็นควรให้เพิ่มกิจกรรม แหล่งเรียนรู้เพื่อการศึกษาในโครงการนี้ (โครงการที่ ๘ จัดกิจกรรมส่งเสริมการเรียนการสอน)

(ลงชื่อ).....

(นางสาวอาริสา นันทะสุข)

ผู้รายงาน วันที่ ๑๒ เดือน ตุลาคม พ.ศ. ๒๕๖๕

๑๔.ความเห็นของผู้อำนวยการโรงเรียน

เป็นโครงการที่ดี ที่ช่วยส่งเสริมกระบวนการเรียนรู้ของผู้เรียน และเป้าหมายที่ได้สูงกว่าที่สถานศึกษากำหนด เห็นควรให้ดำเนินการต่อในปีงบประมาณหน้าและพัฒนากิจกรรมเพื่อผู้เรียนไปเรื่อยๆ

(ลงชื่อ).....

(นางจิรัฐิติกาล บุญอินทร์)

ผู้อำนวยการโรงเรียนโพธิ์ไทรงามวิทยาคม

วันที่ ๑๒ เดือน ตุลาคม พ.ศ. ๒๕๖๕

สรุปกิจกรรม
สมทบอาเซียน

โครงการที่ ๘ จัดกิจกรรมส่งเสริมการเรียนการสอน

งบประมาณ	ระยะเวลา	ผู้รับผิดชอบ
๒๗,๐๐๐ บาท	๑ ปีการศึกษา	อ.วิรยา รักบุญ

มาตรฐานที่ ๒ กระบวนการบริหารและการจัดการ

๒.๔ พัฒนาครูและบุคลากรให้มีความเชี่ยวชาญทางวิชาชีพ

สรุปการดำเนินงาน

งบประมาณ	จำนวนเงินที่ใช้ไป	คงเหลือ
๒๗,๐๐๐ บาท	๒๗,๐๐๐ บาท	๐ บาท

จัดกิจกรรมส่งเสริมการเรียนการสอนจัดหาครูผู้สอนวิชาภาษาต่างประเทศให้เพียงพอต่อผู้เรียน โดยร่วมมือกับทางองค์การบริหารส่วนท้องถิ่นในการจัดหาครูเพิ่มเติมโดยใช้งบประมาณของทางโรงเรียนเล็กน้อยในการสมทบกับหน่วยงาน อบต.
เพื่อจัดหาครูสอนภาษาต่างประเทศสำหรับผู้เรียน
ผลการจัดกิจกรรม ทำให้ครูภาษาต่างประเทศมีความเพียงพอต่อความต้องการของผู้เรียน

สรุปกิจกรรม

กิจกรรมร่วมชุมชนและหน่วยงานภายนอก

โครงการที่ ๘ จัดกิจกรรมส่งเสริมการเรียนการสอน

งบประมาณ	ระยะเวลา	ผู้รับผิดชอบ
๑๐,๐๐๐ บาท	๑ ปีการศึกษา	อ.ศิริยุภา ฉิมพาลี

มาตรฐานที่ ๓ กระบวนการจัดการเรียนการสอนที่เน้นผู้เรียนเป็นสำคัญ

๓.๒ ใช้สื่อ เทคโนโลยีสารสนเทศ และแหล่งเรียนรู้ รวมทั้งภูมิปัญญาท้องถิ่นที่เอื้อต่อการเรียนรู้

สรุปการดำเนินงาน

งบประมาณ	จำนวนเงินที่ใช้ไป	คงเหลือ
๑๐,๐๐๐ บาท	- บาท	- บาท

๑. ครูร้อยละ ๗๐ ของทุกกลุ่มสาระการเรียนรู้ใช้แหล่งเรียนรู้ทั้งภายในและภายนอกโรงเรียนภูมิปัญญาท้องถิ่นบูรณาการในการจัดการเรียนการสอน เอื้อต่อการเรียนรู้ให้ผู้เรียนปฏิบัติจริง

๒. นักเรียนร้อยละ ๖๐ ร่วมกิจกรรมชุมชน เช่น การหล่อเทียน การแห่เทียนเข้าพรรษา การรำถวายหลวงพ่อเพชร งานบุญบั้งไฟ

สรุปกิจกรรม

กีฬาภายนอก

โครงการที่ ๘ จัดกิจกรรมส่งเสริมการเรียนการสอน

งบประมาณ	ระยะเวลา	ผู้รับผิดชอบ
๖,๐๐๐ บาท	๑ ปีการศึกษา	อ.อนงค์นาถ สิงห์เจดีย์

มาตรฐานที่ ๓ กระบวนการจัดการเรียนการสอนที่เน้นผู้เรียนเป็นสำคัญ

๓.๒ ใช้สื่อ เทคโนโลยีสารสนเทศ และแหล่งเรียนรู้ รวมทั้งภูมิปัญญาท้องถิ่นที่เอื้อต่อการเรียนรู้

สรุปการดำเนินงาน

งบประมาณ	จำนวนเงินที่ใช้ไป	คงเหลือ
๖,๐๐๐ บาท	๔,๔๘๐ บาท	๑,๕๒๐ บาท

๑. ครูร้อยละ ๕๐ ของทุกกลุ่มสาระการเรียนรู้ใช้แหล่งเรียนรู้ทั้งภายในและภายนอกโรงเรียนภูมิปัญญาท้องถิ่นบูรณาการในการจัดการเรียนการสอนเอื้อต่อการเรียนรู้ให้ผู้เรียนปฏิบัติจริง ยังไม่เป็นไปตามเป้าหมาย

๒. ส่งเสริมนักเรียนให้มีศักยภาพและพัฒนาตนเองอย่างต่อเนื่อง

สรุปกิจกรรม ศิลปหัตถกรรม

โครงการที่ ๘ จัดกิจกรรมส่งเสริมการเรียนการสอน

งบประมาณ	ระยะเวลา	ผู้รับผิดชอบ
๓๐,๐๐๐ บาท	๑ ปีการศึกษา	อ.ธมนวรรณ และ อ.อาริสา

มาตรฐานที่ ๓ กระบวนการจัดการเรียนการสอนที่เน้นผู้เรียนเป็นสำคัญ

๓.๑ จัดการเรียนรู้ผ่านกระบวนการคิดและปฏิบัติจริงตามมาตรฐานการเรียนรู้ ตัวชี้วัดของ หลักสูตรสถานศึกษา มีแผนการจัดการเรียนรู้ที่สามารถนำไปจัดกิจกรรมได้จริง และ สามารถนำไปประยุกต์ใช้ในชีวิตได้

สรุปการดำเนินงาน

งบประมาณ	จำนวนเงินที่ใช้ไป	คงเหลือ
๓๐,๐๐๐ บาท	๑๙๘๕๔.๕๐ บาท	๑๐,๑๔๕.๕ บาท

โรงเรียนโพธิ์ไทรงามวิทยาคมได้ส่งเข้านักเรียนเข้าแข่งขันศิลปหัตถกรรม จำนวน 30 รายการ ซึ่งได้รับรางระดับเหรียญทอง ร้อยละ 43.33 ระดับเหรียญเงิน ร้อยละ 33.33 ระดับเหรียญทองแดง ร้อยละ 10 และเข้าร่วมกิจกรรม ร้อยละ 13.33 รวมเหรียญรางวัลระดับเหรียญทอง เหรียญเงิน และเหรียญทองแดง ร้อยละ 86.67 ตัวชี้วัดของสถานศึกษาอยู่ในระดับ ดีมาก

รายการที่โรงเรียนได้รับรางวัลชนะเลิศ และไปแข่งขันต่อระดับภาค มี 5 รายการ ได้แก่ การสร้าง Webpage ประเภท Text Editor ม.1-3, การ์ตูนแอนิเมชันม.1-3, น้ำพริกผักสด ระดับ ม.4-6, แปรรูปอาหาร ระดับม.4-6 และเอเมท ระดับ ม.4-6

SCAN ME

รวมรางวัลที่ได้รับ

รายงานผลการดำเนินโครงการ
ตามแผนปฏิบัติการประจำปีงบประมาณ ๒๕๖๕

โครงการ ที่ ๙ พัฒนาบุคลากร

โรงเรียนโรงเรียนโพธิ์ไทรงามวิทยาคม

อำเภอเมือง จังหวัดพิจิตร

สังกัดสำนักงานเขตพื้นที่การศึกษามัธยมศึกษาพิจิตร

คำนำ

รายงานการดำเนินโครงการพัฒนาบุคลากร จัดทำขึ้นเพื่อรวบรวมหลักฐานเอกสารต่างๆ ที่เกี่ยวข้องการกับการดำเนินงานของโครงการ รูปแบบการจัดกิจกรรมที่ส่งเสริมให้ ครูและบุคลากรมี การอบรม สัมมนา ประชุม รับนโยบายของกระทรวงศึกษาธิการ หรือหน่วยงานมีความสำคัญและจำเป็นต่อครู และบุคลากรทางการศึกษา และบุคลากรทางการศึกษา มีการนิเทศการสอนเป็นกิจกรรมที่ส่งเสริมให้บุคลากรครูมีการแลกเปลี่ยนเรียนรู้ในการจัดกิจกรรมการเรียนการสอนโดยเน้นผู้เรียนเป็นสำคัญ และการศึกษาดูงานนั้นมีประโยชน์อย่างมาก ทั้งในด้านความรู้ความเข้าใจ ความคิด ความสัมพันธ์ การทำงานเป็นทีม รายงานฉบับนี้ได้รวบรวมผลการดำเนินงาน การวิเคราะห์ผลการดำเนินงานตามตัวชี้วัดความสำเร็จของโครงการ การสรุปผลความสำเร็จและความพึงพอใจของผู้ที่มีส่วนร่วมในการดำเนินงาน ประมวลภาพการจัดกิจกรรมและหลักฐานที่เกี่ยวข้อง ทั้งนี้เพื่อเป็นส่วนหนึ่งในการนำข้อมูลสำหรับการวางแผนการดำเนินงานตามแผนปฏิบัติการประจำปีของโรงเรียนโพธิ์ไทรงามวิทยาคม ประจำปีการศึกษา ๒๕๖๕ เป็นข้อมูลพื้นฐานประกอบการต่างๆ ของผู้บริหารในการพัฒนาคุณภาพการศึกษาของโรงเรียน โพธิ์ไทรงามวิทยาคม สามารถพัฒนาผู้เรียน ให้มีมาตรฐานทางการศึกษา รวมทั้งเป็นข้อมูลสำหรับบุคลากรและผู้ที่เกี่ยวข้องสำหรับการจัดกิจกรรมต่างๆ เพื่อยกระดับคุณภาพการศึกษาของนักเรียน สร้างความเชื่อมั่นต่อชุมชนต่อไป

ลงชื่อ

ผู้รับผิดชอบโครงการ

สารบัญ

	หน้า
บันทึกข้อความรายงานผลการดำเนินงานโครงการ.....	๑
แบบรายงานการดำเนินงานโครงการ	๒
ภาคผนวก	๖

บันทึกข้อความ

ส่วนราชการ โรงเรียนโพธิ์ไทรงามวิทยาคม อำเภอบึงนาราง จังหวัดพิจิตร

ที่ .....๓๐๑...../๒๕๖๕..... **วันที่** ๑๔ ตุลาคม ๒๕๖๕

เรื่อง รายงานการดำเนินงานโครงการ

เรียน ผู้อำนวยการโรงเรียนโพธิ์ไทรงามวิทยาคม

ข้าพเจ้า นาสาววิรยา รักบุญ ตำแหน่ง ครู ได้รับมอบหมายให้เป็นผู้รับผิดชอบโครงการ พัฒนาบุคลากร ตามแผนปฏิบัติการประจำปีการศึกษา ๒๕๖๕ เพื่อดำเนินโครงการให้เป็นไปตามวัตถุประสงค์ของโครงการ คือ

๑. ครูและบุคลากรทางการศึกษาได้รับการส่งเสริมให้เข้ารับการพัฒนาตนเอง มีการอบรมรายชั่วโมงไม่ต่ำกว่า ๒๐ ชั่วโมงขึ้นไปครบร้อยเปอร์เซ็นต์
๒. ครูและบุคลากรทางการศึกษามีกระบวนการจัดการเรียนการสอนที่เน้นผู้เรียนเป็นสำคัญครูและบุคลากรควรได้รับการนิเทศ ๑๐๐ %
๓. ครูร้อยละ ๗๐ มีการแลกเปลี่ยนเรียนรู้และให้ข้อมูลสะท้อนกลับเพื่อพัฒนาและปรับปรุงการจัดการเรียนรู้

โดยมีระยะเวลาการดำเนินงานระหว่างวันที่ ๑ ตุลาคม ๒๕๖๔ ถึง วันที่ – ๓๐ กันยายน ๒๕๖๕

บัดนี้ โครงการพัฒนาบุคลากร ได้ดำเนินการเสร็จสิ้นเป็นที่เรียบร้อยแล้ว จึงรายงานผลการดำเนินงานโครงการพัฒนาบุคลากร ตามแบบรายงานการดำเนินโครงการ เอกสารตามแนบ

จึงเรียนมาเพื่อโปรดทราบ

ลงชื่อ ผู้รายงาน

(....นางสาววิรยา รักบุญ.....)

ความคิดเห็นผู้อำนวยการ

.....เป็นโครงการที่ดีสมควรให้ดำเนินการจัดทำต่อในปีถัดไป.....

ลงชื่อ

(นางสาวจิรัฐิติกาล บุญอินทร์)

ผู้อำนวยการโรงเรียนโพธิ์ไทรงามวิทยาคม

๑. ชื่อโครงการ พัฒนาบุคลากร

ชื่อกิจกรรม : สนับสนุนการเดินทางไปราชการ

ชื่อกิจกรรม : นิเทศการสอน

ชื่อกิจกรรม : ศึกษาดูงานครู

๑.๑ หน่วยงานผู้รับผิดชอบ กลุ่ม บริหารงานบุคคล

๑.๒ สนองมาตรฐานการศึกษาขั้นพื้นฐาน มาตรฐานที่...๒.....ตัวชี้วัดข้อ...๒.๔ พัฒนาครูและบุคลากรให้มีความเชี่ยวชาญทางวิชาชีพ

๑.๓ สนองกลยุทธ์หลักของโรงเรียน ข้อที่....๕.....

๒. วัตถุประสงค์โครงการ

๒.๑ ครูและบุคลากรทางการศึกษาได้รับการส่งเสริมให้เข้ารับการพัฒนาตนเอง มีการอบรมรายชั่วโมงไม่ต่ำ กว่า ๒๐ ชั่วโมงขึ้นไปครบร้อยเปอร์เซ็นต์

๒.๒ ครูและบุคลากรทางการศึกษามีกระบวนการจัดการเรียนการสอนที่เน้นผู้เรียนเป็นสำคัญครูและบุคลากรควรได้รับการนิเทศ ๑๐๐ %

๒.๓ ครูร้อยละ ๗๐ มีการแลกเปลี่ยนเรียนรู้และให้ข้อมูลสะท้อนกลับเพื่อพัฒนาและปรับปรุงการจัดการเรียนรู้

๓. คณะกรรมการ / เจ้าหน้าที่ / ผู้รับผิดชอบโครงการ

๓.๑ นางสาววิรยา รักบุญ หัวหน้า

๓.๒ นางธมนวรรณ ประสาร กรรมการ

๔. ระยะเวลาดำเนินโครงการ ๑ ตุลาคม ๒๕๖๔ – ๓๐ กันยายน ๒๕๖๕

๕. สถานที่ดำเนินโครงการ โรงเรียนโพธิ์ไทรงามวิทยาคม

๖. ลักษณะโครงการ / งาน / กิจกรรม ( ) การฝึกอบรม ( ) การประชุมสัมมนา ( ) การจัดนิทรรศการ ( ) การศึกษาดูงาน (/) การพัฒนาศักยภาพนักเรียน (/) การพัฒนาการเรียนการสอน

( ) การอนุรักษ์ศิลปวัฒนธรรม ( ) อื่น ๆ .....

๗. งบประมาณ รายรับและค่าใช้จ่าย รายรับโครงการ /

โครงการที่ ๙ พัฒนางานบุคลากร

ยอดเงินที่ได้รับจัดสรร เงินอุดหนุนรายหัว ๑๑๐,๐๐๐ บาท

ยอดเงินคงเหลือของโครงการ ๖,๗๖๐ บาท

กิจกรรม	เงินที่ได้รับจัดสรร	เงินที่ใช้	คงเหลือ	ผู้รับผิดชอบโครงการ
ศึกษาดูงานข้าราชการครูและบุคลากร	๓๕,๐๐๐	๓๕,๐๐๐	๐	อ.วิรยา
ไปราชการ	๗๐,๐๐๐	๖๗,๗๙๐.๐๐	๒,๒๑๐	อ.วิรยา
นิเทศการสอน	๕,๐๐๐	๔๕๐	๔,๕๕๐	อ.ธมนวรรณ
สรุป	**๑๑๐,๐๐๐**	**๑๐๓,๒๔๐**	**๖,๗๖๐**	

๘. ความสำเร็จของการดำเนินงาน

๘.๑ เปรียบเทียบกับวัตถุประสงค์

(/) ผลการดำเนินงานเป็นไปตามวัตถุประสงค์ (ร้อยละ ๘๐ ขึ้นไป)

( ) ผลกาดำเนินงานเป็นไปตามวัตถุประสงค์ (ร้อยละ ๖๐ –ร้อยละ ๗๙)

( ) ผลการดำเนินงานเป็นไปตามวัตถุประสงค์ (ต่ำกว่าร้อยละ ๖๐)

๘.๒ เปรียบเทียบกับเป้าหมาย

( ) สูงกว่าเป้าหมาย เพราะ .....

(/) ตามเป้าหมาย (ร้อยละ ๘๐ ขึ้นไป)

( ) ร้อยละ ๖๐ – ร้อยละ ๗๙ ของเป้าหมาย

( ) ต่ำกว่าร้อยละ ๖๐ ของเป้าหมาย

๙. ปัญหาและอุปสรรค .....–.....

๑๐. ข้อเสนอแนะและแนวทางแก้ไข

.....–

๑๑. งานที่จะดำเนินต่อหลังจากการดำเนินตามโครงการ

.....ดำเนินกิจกรรมให้ครอบคลุมเนื้อหาสาระและประเด็นพิจารณา.....

๑๒. ความคิดเห็น หัวหน้าโครงการ / ผู้รับผิดชอบโครงการ.....

ครูผู้รับผิดชอบกิจกรรมดำเนินงานได้บรรลุเป้าหมายเป็นอย่างดี.....

(ลงชื่อ)

(...นางสาววิรยา รักบุญ.....)

ผู้รายงาน

วันที่...๑๔....เดือน...ตุลาคม พ.ศ....๒๕๖๕.....

๑๔.ความเห็นของผู้อำนวยการโรงเรียน

.....เป็นโครงการที่ดีสมควรดำเนินการต่อในปีถัดไป

.....

(ลงชื่อ)

(นางจิรัฐิติกาล บุญอินทร์)

ผู้อำนวยการโรงเรียนโพธิ์ไทรงามวิทยาคม

วันที่....๑๔....เดือน...ตุลาคม.....พ.ศ...๒๕๖๕.....

หลักฐานประกอบการรางานผลและการประเมินโครงการ

๑. แบบรายงานผลและการประเมินโครงการ (ตามแบบฟอร์มของงานแผนงาน)
๒. ภาพประกอบการจัดโครงการ/กิจกรรม
๓. หนังสือขออนุมัติจัดโครงการ
๔. รายละเอียดโครงการ/กิจกรรม
๕. คำสั่งแต่งตั้งคณะกรรมการ / รายชื่อคณะกรรมการดำเนินงาน
๖. รายชื่อผู้เข้าร่วมโครงการ
๗. จดหมายเชิญวิทยากร (ถ้ามี)
๘. รายงานการประชุม (ถ้ามี)
๙. กำหนดการ (ถ้ามี)
๑๐. เอกสาร / หลักฐานการเผยแพร่ความรู้ (ถ้ามี)
๑๑. เอกสารอื่นๆ

สรุปกิจกรรม

สนับสนุนการเดินทางไปราชการ

โครงการที่ ๙ พัฒนาบุคลากร

งบประมาณ	ระยะเวลา	ผู้รับผิดชอบ
๗๐,๐๐๐ บาท	๑ ปีการศึกษา	อ.วิรยา รักบุญ

มาตรฐานที่ ๒ กระบวนการบริหารและการจัดการ

๒.๔ พัฒนาครูและบุคลากรให้มีความเชี่ยวชาญทางวิชาชีพ

สรุปการดำเนินงาน

งบประมาณ	จำนวนเงินที่ใช้ไป	คงเหลือ
๗๐,๐๐๐ บาท	- บาท	- บาท

กิจกรรม สนับสนุนการเดินทางไปราชการ

ครูและบุคลากรทางการศึกษาได้รับการส่งเสริมให้เข้ารับการพัฒนาตนเอง มีการอบรมรายชั่วโมงไม่ต่ำกว่า ๒๐ ชั่วโมงขึ้นไปครบร้อยเปอร์เซ็นต์

สรุปกิจกรรม

นิเทศการสอน

โครงการที่ ๙ พัฒนาบุคลากร

งบประมาณ	ระยะเวลา	ผู้รับผิดชอบ
๕,๐๐๐ บาท	๑ ปีการศึกษา	อ.ธมนวรรณ ประสาร

มาตรฐานที่ ๓ กระบวนการจัดการเรียนการสอนที่เน้นผู้เรียนเป็นสำคัญ

จำนวน ๕ ประเด็นการพิจารณา

สรุปการดำเนินงาน

งบประมาณ	จำนวนเงินที่ใช้ไป	คงเหลือ
๕,๐๐๐ บาท	๔๕๐ บาท	๕,๐๐๐- บาท

๑.ครูร้อยละ ๑๐๐ ได้รับการนิเทศ
๒. ครูร้อยละ ๑๐๐ จัดการเรียนการสอนโดยเน้นผู้เรียนเป็นสำคัญ

สรุปกิจกรรม
ศึกษาดูงานครู

โครงการที่ ๙ พัฒนาบุคลากร

งบประมาณ	ระยะเวลา	ผู้รับผิดชอบ
	๑ ปีการศึกษา	อ.วิรยา รักบุญ

มาตรฐานที่ ๓ กระบวนการจัดการเรียนการสอนที่เน้นผู้เรียนเป็นสำคั

๓.๕ มีชุมชนแห่งการเรียนรู้ทางวิชาชีพระหว่างครูเพื่อพัฒนาและปรับปรุงการจัดการเรียน

สรุปการดำเนินงาน

งบประมาณ	จำนวนเงินที่ใช้ไป	คงเหลือ
	- บาท	- บาท

กิจกรรม ศึกษาดูงานครู โครงการศูนย์พัฒนาปลวงแดง ตามพระราชดำริ จังหวัดระยอง

- ครูร้อยละ ๗๐ มีการแลกเปลี่ยนเรียนรู้และให้ข้อมูลสะท้อนกลับเพื่อพัฒนาและปรับปรุงการจัดการเรียนรู้

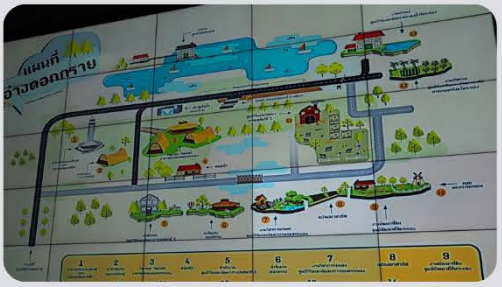

สรุปกิจกรรม

สนับสนุนการเดินทางไปราชการ

โครงการที่ ๙ พัฒนาบุคลากร

งบประมาณ	ระยะเวลา	ผู้รับผิดชอบ
๗๐,๐๐๐ บาท	๑ ปีการศึกษา	อ.วิรยา รักบุญ

มาตรฐานที่ ๒ กระบวนการบริหารและการจัดการ

๒.๔ พัฒนาครูและบุคลากรให้มีความเชี่ยวชาญทางวิชาชีพ

สรุปการดำเนินงาน

งบประมาณ	จำนวนเงินที่ใช้ไป	คงเหลือ
๗๐,๐๐๐ บาท	๒๘,๐๓๐ บาท	๔๑,๙๗๐บาท

กิจกรรม สนับสนุนการเดินทางไปราชการ

ครูและบุคลากรทางการศึกษาได้รับการส่งเสริมให้เข้ารับการพัฒนาตนเอง มีการอบรมรายชั่วโมงไม่ต่ำกว่า ๒๐ ชั่วโมงขึ้นไปครบร้อยเปอร์เซ็นต์

สรุปกิจกรรม

นิเทศการสอน

โครงการที่ ๙ พัฒนาบุคลากร

งบประมาณ	ระยะเวลา	ผู้รับผิดชอบ
๕,๐๐๐ บาท	๑ ปีการศึกษา	อ.ธมนวรรณ ประสาร

มาตรฐานที่ ๓ กระบวนการจัดการเรียนการสอนที่เน้นผู้เรียนเป็นสำคัญ

จำนวน ๕ ประเด็นการพิจารณา

สรุปการดำเนินงาน

งบประมาณ	จำนวนเงินที่ใช้ไป	คงเหลือ
๕,๐๐๐ บาท	- บาท	๕,๐๐๐- บาท

๑.ครูร้อยละ ๑๐๐ ได้รับการนิเทศ

๒. ครูร้อยละ ๑๐๐ จัดการเรียนการสอนโดยเน้นผู้เรียนเป็นสำคัญ

สรุปกิจกรรม

ศึกษาดูงานครู

โครงการที่ ๙ พัฒนาบุคลากร

งบประมาณ	ระยะเวลา	ผู้รับผิดชอบ
๓๕,๐๐๐	๑ ปีการศึกษา	อ.วิรยา รักบุญ

มาตรฐานที่ ๓ กระบวนการจัดการเรียนการสอนที่เน้นผู้เรียนเป็นสำคั

๓.๕ มีชุมชนแห่งการเรียนรู้ทางวิชาชีพระหว่างครูเพื่อพัฒนาและปรับปรุงการจัดการเรียน

สรุปการดำเนินงาน

งบประมาณ	จำนวนเงินที่ใช้ไป	คงเหลือ
๓๕,๐๐๐	๓๕,๐๐๐ บาท	- บาท

กิจกรรม ศึกษาดูงานครู โครงการศูนย์พัฒนาปลวงแดง ตามพระราชดำริ จังหวัดระยอง

- ครูร้อยละ ๗๐ มีการแลกเปลี่ยนเรียนรู้และให้ข้อมูลสะท้อนกลับเพื่อพัฒนาและปรับปรุงการจัดการเรียนรู้

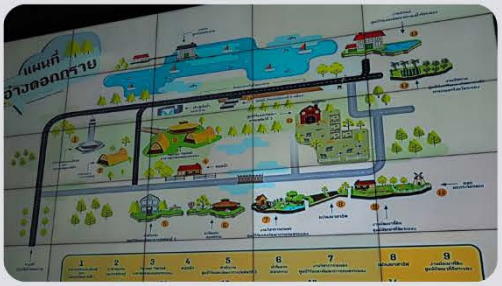

รายงานผลการดำเนินโครงการ
ตามแผนปฏิบัติการประจำปีงบประมาณ ๒๕๖๕

โครงการค่าสาธารณูปโภค และน้ำมันเชื้อเพลิง

โรงเรียนโรงเรียนโพธิ์ไทรงามวิทยาคม
อำเภอเมือง จังหวัดพิจิตร
สังกัดสำนักงานเขตพื้นที่การศึกษามัธยมศึกษาพิจิตร

คำนำ

รายงานการดำเนินโครงการค่าสาธารนูปโภคและน้ำมันเชื้อเพลิง ขึ้นเพื่อรวบรวมหลักฐานเอกสารต่างๆ ที่เกี่ยวข้องการกับการดำเนินงานของโครงการ รูปแบบการจัดกิจกรรมที่ส่งเสริมให้บุคลากรสถานศึกษา และผู้เรียน การดำเนินงานที่ส่งเสริมการมีส่วนร่วมของผู้ปกครอง บุคลการทางการศึกษา ผู้เรียน รายงานฉบับนี้ได้รวบรวมผลการดำเนินงาน การวิเคราะห์ผลการดำเนินงานตามตัวชี้วัดความสำเร็จของโครงการ การสรุปผลความสำเร็จและความพึงพอใจของผู้ที่มีส่วนร่วมในการดำเนินงาน ประมวลภาพการจัดกิจกรรม และหลักฐานที่เกี่ยวข้อง ทั้งนี้เพื่อเป็นส่วนหนึ่งในการนำข้อมูลสำหรับการวางแผนการดำเนินงานตามแผนปฏิบัติการประจำปีของโรงเรียนโพธิ์ไทรงามวิทยาคม ประจำปีการศึกษา ๒๕๖๕ เป็นข้อมูลพื้นฐานประกอบการต่างๆ ของผู้บริหารในการพัฒนาคุณภาพการศึกษาของโรงเรียนโพธิ์ไทรงามวิทยาคม สามารถพัฒนาผู้เรียน ให้มีมาตรฐานทางการศึกษา รวมทั้งเป็นข้อมูลสำหรับบุคลากรและผู้ที่เกี่ยวข้องสำหรับการจัดกิจกรรมต่างๆ เพื่อยกระดับคุณภาพการศึกษาของนักเรียน สร้างความเชื่อมั่นต่อชุมชนต่อไป

ลงชื่อ.....

(นางสาวจินตนา ประสมทอง)

ผู้รับผิดชอบโครงการ

สารบัญ

	หน้า
บันทึกข้อความรายงานผลการดำเนินงานโครงการ.....	๑
แบบรายงานการดำเนินงานโครงการ	๒
ภาคผนวก	๖

บันทึกข้อความ

ส่วนราชการ โรงเรียนโพธิ์ไทรงามวิทยาคม อำเภอบึงนาราง จังหวัดพิจิตร

ที่ ..... **วันที่ ๑ ตุลาคม ๒๕๖๕**

เรื่อง รายงานการดำเนินงานโครงการค่าสาธารนูปโภคและน้ำมันเชื้อเพลิง

เรียน ผู้อำนวยการโรงเรียนโพธิ์ไทรงามวิทยาคม

ข้าพเจ้านางสาวจินตนา ประสมทอง ตำแหน่ง ครู ได้รับมอบหมายให้เป็นผู้รับผิดชอบ โครงการค่าสาธารนูปโภคและน้ำมันเชื้อเพลง ตามแผนปฏิบัติการประจำปีการศึกษา ๒๕๖๕ เพื่อดำเนินโครงการให้เป็นไปตามวัตถุประสงค์ของโครงการ คือ เพื่อบริการการจัดการเรียนการสอนได้อย่างมีประสิทธิภาพ โดยมีระยะเวลาการดำเนินงานระหว่างวันที่ ๑ ตุลาคม ๒๕๖๔ ถึง วันที่ ๓๐ กันยายน ๒๕๖๕

บัดนี้ โครงการค่าสาธารนูปโภคและน้ำมันเชื้อเพลิง ได้ดำเนินการเสร็จสิ้นเป็นที่เรียบร้อยแล้ว จึงรายงานผลการดำเนินงานโครงการค่าสาธารนูปโภคและน้ำมันเชื้อเพลิง ตามแบบรายงานการดำเนินโครงการ เอกสารตามแนบ

จึงเรียนมาเพื่อโปรดทราบ

ลงชื่อ

(.....)

นางสาวจินตนา ประสมทอง

ผู้รายงาน

ความคิดเห็นผู้อำนวยการ

.....

.....

ลงชื่อ

(นางสาวจิรัฐิติกาล บุญอินทร์)

ผู้อำนวยการโรงเรียนโพธิ์ไทรงามวิทยาคม

๑. ชื่อโครงการ (หลัก).....โครงการค่าสาธารนูปโภคและน้ำมันเชื้อเพลิง .....
ชื่อกิจกรรม.....ค่าไฟฟ้า.....
ชื่อกิจกรรม.....เช่าเครื่องพิมพ์.....
ชื่อกิจกรรม.....ค่าวัสดุเชื้อเพลิงและน้ำมันรถรับ–ส่งนักเรียน.....

๑.๑ หน่วยงานผู้รับผิดชอบ (กลุ่ม/สาระ/งาน).....การเงิน.....

๑.๒ สนองมาตรฐานการศึกษาขั้นพื้นฐาน มาตรฐานที่ ๓ กระบวนการจัดการเรียนการสอนที่เน้นผู้เรียนเป็นสำคัญ ๕ ประเด็นการพิจารณา

๑.๓ สนองกลยุทธ์หลักของโรงเรียน ๕. การจัดการเรียนรู้ที่เน้นผู้เรียนเป็นสำคัญ

๒. วัตถุประสงค์โครงการ

๒.๑ เพื่อบริการการจัดการเรียนการสอนได้อย่างมีประสิทธิภาพ

๓. คณะกรรมการ / เจ้าหน้าที่ / ผู้รับผิดชอบโครงการ

๓.๑ .....นางสาวจินตนา ประสม.....หัวหน้า

๓.๒ .....กรรมการ

๓.๓ .....กรรมการ

๓.๔.....กรรมการ

๓.๕.....กรรมการและเลขานุการ

๔. ระยะเวลาดำเนินโครงการ ..... ๑ ตุลาคม ๒๕๖๔ ถึง วันที่ ๓๐ กันยายน ๒๕๖๕.....

๕. สถานที่ดำเนินโครงการ .....โรงเรียนโพธิ์ไทรงามวิทยาคม.....

๖. ลักษณะโครงการ / **งาน** / กิจกรรม ( ) การฝึกอบรม ( ) การประชุมสัมมนา ( ) การจัดนิทรรศการ ( ) การศึกษาดูงาน ( ) การพัฒนาศักยภาพนักเรียน ( ) การพัฒนาการเรียนการสอน ( ) การอนุรักษ์ศิลปวัฒนธรรม ( ) อื่น ๆ .....

๗. งบประมาณ รายรับและค่าใช้จ่าย รายรับโครงการ / กิจกรรมที่ได้รับการอนุมัติ จำนวน **๓๐๐,๐๐๐** บาท ที่ใช้จ่ายจริง จำนวน..... **๒๑๘,๒๓๓**..... .บาท รายจ่ายโครงการ / กิจกรรมทั้งหมด

๑. ค่าตอบแทน จำนวน ..... บาท

๒. ค่าใช้สอย จำนวน ..... **๒๑๘,๒๓๓**.... บาท

๓. ค่าวัสดุ จำนวน ..... บาท

๔. ค่าใช้จ่ายอื่น ๆ จำนวน ..... บาท

๘. ความสำเร็จของการดำเนินงาน ๘.๑ เปรียบเทียบกับวัตถุประสงค์ (✓) ผลการดำเนินงานเป็นไปตามวัตถุประสงค์ (ร้อยละ ๘๐ ขึ้นไป) ( ) ผลกาดำเนินงานเป็นไปตามวัตถุประสงค์ (ร้อยละ ๖๐ –ร้อยละ ๗๙)

( ) ผลการดำเนินงานเป็นไปตามวัตถุประสงค์ (ต่ำกว่าร้อยละ ๖๐) ๘.๒ เปรียบเทียบกับเป้าหมาย

( ) สูงกว่าเป้าหมาย เพราะ .....

( ) ตามเป้าหมาย (ร้อยละ ๘๐ ขึ้นไป) ( ) ร้อยละ ๖๐ – ร้อยละ ๗๙ ของเป้าหมาย ( ) ต่ำกว่าร้อยละ ๖๐ ของเป้าหมาย

๙. ปัญหาและ

อุปสรรค .....

๑๐. ข้อเสนอแนะและแนวทางแก้ไข .....

๑๑. งานที่จะดำเนินต่อหลังจากการดำเนินตามโครงการ.....

๑๒. ความคิดเห็น หัวหน้าโครงการ / ผู้รับผิดชอบโครงการ .....

(ลงชื่อ).....

(.....นางสาวจินตนา ประสมทอง.....)

ผู้ร้ายงาน

วันที่.....๑...เดือน....ตุลาคม.....พ.ศ....๒๕๖๕.....

๑๔.ความเห็นของผู้อำนวยการโรงเรียน

.....

(ลงชื่อ)

(นางจิรัฐิติกาล บุญอินทร์)

ผู้อำนวยการโรงเรียนโพธิ์ไทรงามวิทยาคม

ผู้ร้ายงาน วันที่.....๑...เดือน....ตุลาคม.....พ.ศ....๒๕๖๕.....

หลักฐานประกอบการรางานผลและการประเมินโครงการ

๑. แบบรายงานผลและการประเมินโครงการ (ตามแบบฟอร์มของงานแผนงาน)

๒. ภาพประกอบการจัดโครงการ/กิจกรรม

๓. หนังสือขออนุมัติจัดโครงการ

๔. รายละเอียดโครงการ/กิจกรรม

๕. คำสั่งแต่งตั้งคณะกรรมการ / รายชื่อคณะกรรมการดำเนินงาน

๖. รายชื่อผู้เข้าร่วมโครงการ

๗. จดหมายเชิญวิทยากร (ถ้ามี)

๘. รายงานการประชุม (ถ้ามี)

๙. กำหนดการ (ถ้ามี)

๑๐. เอกสาร / หลักฐานการเผยแพร่ความรู้ (ถ้ามี)

๑๑. เอกสารอื่นๆ

สรุปกิจกรรม

ค่าวัสดุเชื้อเพลิงและน้ำมันรถรับส่งนักเรียน

โครงการที่ ๑๐ ค่าสาธารณูปโภค

งบประมาณ	ระยะเวลา	ผู้รับผิดชอบ
๑๕๐,๐๐๐ บาท	๑ ปีการศึกษา	อ.จินตนา ประสมทอง

มาตรฐานที่ ๒ กระบวนการบริหาร และจัดการ

๒.๒ มีระบบบริหารจัดการคุณภาพของสถานศึกษาที่ชัดเจน ส่งผลต่อคุณภาพตามมาตรฐานการศึกษาของสถานศึกษา

สรุปการดำเนินงาน

งบประมาณ	จำนวนเงินที่ใช้ไป	คงเหลือ
๑๕๐,๐๐๐ บาท	๑๓๐,๖๓๐.๖๐ บาท	๑๙,๓๖๙.๔๐ บาท

- ค่ารถรับ-ส่งนักเรียน ๒/๒๕๖๔ เป็นเงิน ๓๓,๕๔๐ บาท (จ้างเหมาบุคคลภายนอก)
- ค่ารถรับ-ส่งนักเรียน ๑/๒๕๖๕ เป็นเงิน ๔๐,๙๕๐ บาท (จ้างเหมาบุคคลภายนอก)
- ค่าวัสดุเชื้อเพลิง รถโรงเรียนและรถตัดหญ้า เป็นเงิน ๕๖,๑๔๐.๖๐ บาท
- รวมค่าวัสดุเชื้อเพลิงและน้ำมันรถรับส่งนักเรียน เป็นเงิน ๑๓๐,๖๓๐.๖๐ บาท

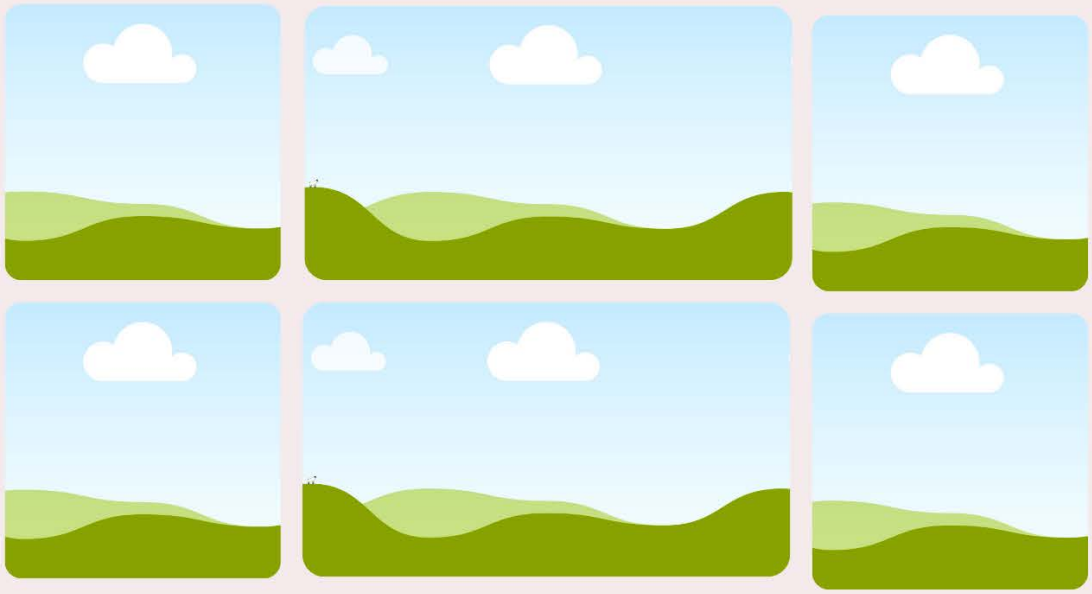

สรุปกิจกรรม

จัดซื้อหมึก เครื่องถ่ายเอกสาร

โครงการที่ ๑๐ ค่าสาธารณูปโภค

งบประมาณ	ระยะเวลา	ผู้รับผิดชอบ
๓๐,๐๐๐ บาท	๑ ปีการศึกษา	อ.จินตนา ประสมทอง

มาตรฐานที่ ๒ กระบวนการบริหาร และจัดการ

๒.๒ มีระบบบริหารจัดการคุณภาพของสถานศึกษาที่ชัดเจน ส่งผลต่อคุณภาพตามมาตรฐานการศึกษาของสถานศึกษา

สรุปการดำเนินงาน

งบประมาณ	จำนวนเงินที่ใช้ไป	คงเหลือ
๓๐,๐๐๐ บาท	๒๔,๐๐๐ บาท	๖,๐๐๐ บาท

เนื่องจากเครื่องถ่ายเอกสารเครื่องเดิมได้หมดสัญญา ทางโรงเรียนจึงจัดหาเครื่องถ่ายเอกสารเครื่องใหม่เพื่อมารอบรับการใช้งานของครูและนักเรียน จึงได้ทำการเช่าจากร้านพิมพ์พรรณ ซึ่งมีค่าเช่าเครื่องถ่ายเอกสารเดือนละ ๒,๐๐๐ บาท

- ผู้เรียนผ่านการประเมินคุณลักษณะอันพึงประสงค์ ในระดับ ดี คิดเป็นร้อยละ ๘๐
- ผู้เรียนมีค่านิยม ๑๒ ประการ อยู่ในระดับ ดี คิดเป็นร้อยละ ๙๐
- ผู้เรียนสามารถอยู่ร่วมกันได้อย่างมีความสุข คิดเป็นร้อยละ ๘๐
- ผู้เรียนสามารถเข้าถึงเครื่องถ่ายเอกสารที่ในสถานที่ ที่ได้จัดไว้ให้กับผู้เรียน
- ครูสามารถเข้าถึงเครื่องถ่ายเอกสารได้ และสามารถปฏิบัติงานได้

สรุปกิจกรรม
ค่าไฟสถานศึกษา

โครงการที่ ๑๐ ค่าสาธารณูปโภค

งบประมาณ	ระยะเวลา	ผู้รับผิดชอบ
๑๒๐,๐๐๐ บาท	๑ ปีการศึกษา	อ.จินตนา ประสมทอง

มาตรฐานที่ ๒ กระบวนการบริหาร และจัดการ

๒.๒ มีระบบบริหารจัดการคุณภาพของสถานศึกษาที่ชัดเจน ส่งผลต่อคุณภาพตามมาตรฐานการศึกษาของสถานศึกษา

สรุปการดำเนินงาน

งบประมาณ	จำนวนเงินที่ใช้ไป	คงเหลือ
๑๒๐,๐๐๐ บาท	๑๐๑,๕๕๓.๓๘ บาท	๑๘,๔๔๖.๖๒ บาท

- ผู้เรียนผ่านการประเมินคุณลักษณะอันพึงประสงค์ ในระดับ ดี คิดเป็นร้อยละ ๘๐
- ผู้เรียนมีค่านิยม ๑๒ ประการ อยู่ในระดับ ดี คิดเป็นร้อยละ ๙๐
- ผู้เรียนสามารถอยู่ร่วมกันได้อย่างมีความสุข คิดเป็นร้อยละ ๘๐
- ผู้เรียนสามารถเข้าถึงการใช้ไฟฟ้าที่ในสถานที่ ที่ได้จัดไว้ให้กับผู้เรียน
- ครูสามารถเข้าถึงการใช้ไฟฟ้าได้ และสามารถปฏิบัติงานได้

ค่าไฟฟ้า		
ปี พ.ศ.	เดือน	ยอดเงิน
๒๕๖๔	ตุลาคม	๓,๗๐๔.๒๑
๒๕๖๔	พฤศจิกายน	๖,๕๐๒.๑๗
๒๕๖๔	ธันวาคม	๘,๓๐๔.๗๕
๒๕๖๕	มกราคม	๘,๓๔๗.๑๒
๒๕๖๕	กุมภาพันธ์	๙,๔๐๕.๒๕
๒๕๖๕	มีนาคม	๗,๖๖๕.๕๔
๒๕๖๕	เมษายน	๖,๓๑๖.๑๘
๒๕๖๕	พฤษภาคม	๖,๘๖๐.๕๒
๒๕๖๕	มิถุนายน	๑๐,๒๖๙.๒๓
๒๕๖๕	กรกฎาคม	๑๐,๔๔๓.๕๗
๒๕๖๕	สิงหาคม	๑๐,๙๒๐.๗๕
๒๕๖๕	กันยายน	๑๒,๘๑๔.๑๙
รวมปีงบประมาณ ๒๕๖๕		**๑๐๑,๕๕๓.๓๘**

รายงานผลการดำเนินโครงการ
ตามแผนปฏิบัติการประจำปีงบประมาณ ๒๕๖๕

โครงการส่งเสริมสุขภาพ

โรงเรียนโรงเรียนโพธิ์ไทรงามวิทยาคม
อำเภอเมือง จังหวัดพิจิตร
สังกัดสำนักงานเขตพื้นที่การศึกษามัธยมศึกษาพิจิตร

คำนำ

รายงานการดำเนินโครงการส่งเสริมสุขภาพจัดทำขึ้นเพื่อรวบรวมหลักฐานเอกสารต่างๆ ที่เกี่ยวข้องการกับการดำเนินงานของโครงการ รูปแบบการจัดกิจกรรมที่ส่งเสริมให้ผู้เรียน การดำเนินงานที่ส่งเสริมการมีส่วนร่วมขององค์การบริหารส่วนตำบลโพธิ์ไทรงาม และโรงพยาบาลส่งเสริมสุขภาพตำบลโพธิ์ไทรงาม รายงานฉบับนี้ได้รวบรวมผลการดำเนินงาน การวิเคราะห์ผลการดำเนินงานตามตัวชี้วัดความสำเร็จของโครงการ การสรุปผลความสำเร็จและความพึงพอใจของผู้ที่มีส่วนร่วมในการดำเนินงาน ประมวลภาพการจัดกิจกรรม และหลักฐานที่เกี่ยวข้อง ทั้งนี้เพื่อเป็นส่วนหนึ่งในการนำข้อมูลสำหรับการวางแผนการดำเนินงานตามแผนปฏิบัติการประจำปีของโรงเรียนโพธิ์ไทรงามวิทยาคม ประจำปีการศึกษา ๒๕๖๕ เป็นข้อมูลพื้นฐานประกอบการต่างๆ ของผู้บริหารในการพัฒนาคุณภาพการศึกษาของโรงเรียนโพธิ์ไทรงามวิทยาคม สามารถพัฒนาผู้เรียน ให้มีมาตรฐานทางการศึกษา รวมทั้งเป็นข้อมูลสำหรับบุคลากรและผู้ที่เกี่ยวข้องสำหรับการจัดกิจกรรมต่างๆ เพื่อยกระดับคุณภาพการศึกษาของนักเรียน สร้างความเชื่อมั่นต่อชุมชนต่อไป

ลงชื่อ.....

(นางสาวอนงค์นาถ สิงห์เจดีย์)

ผู้รับผิดชอบโครงการ

สารบัญ

	หน้า
บันทึกข้อความรายงานผลการดำเนินงานโครงการ.....	๑
แบบรายงานการดำเนินงานโครงการ	๒
ภาคผนวก	๖

บันทึกข้อความ

ส่วนราชการ โรงเรียนโพธิ์ไทรงามวิทยาคม อำเภอบึงนาราง จังหวัดพิจิตร

ที่ ..... **วันที่** ๑ ตุลาคม ๒๕๖๕

เรื่อง รายงานการดำเนินงานโครงการ

เรียน ผู้อำนวยการโรงเรียนโพธิ์ไทรงามวิทยาคม

ข้าพเจ้านางสาวศิริยุภา ฉิมพาลี ตำแหน่ง ครู ได้รับมอบหมายให้เป็นผู้รับผิดชอบโครงการสรุปโครงการเนื่องจากนางสาวอนงค์นาถ สิงห์เจดีย์ ผู้รับผิดชอบโครงการได้ลาออกเพื่อไปบรรจุรับราชการครู ดังนั้น ข้าพเจ้าจึงรับหน้าที่ในการสรุปและรายงานผลการดำเนินงานโครงการดังนี้ ตามแผนปฏิบัติการประจำปีการศึกษา ๒๕๖๕ เพื่อดำเนินโครงการให้เป็นไปตามวัตถุประสงค์ของโครงการ

๑. เพื่อให้ผู้ปกครอง และภาคีเครือข่ายในชุมชนมีส่วนร่วมในการวางแผน และพัฒนาสุขภาพเด็กวัยเรียน และจัดการสิ่งแวดล้อมที่เอื้อต่อสุขภาพนักเรียน

๒. เพื่อให้นักเรียนมีความรู้ในการดูแลสุขภาพรอบด้าน และการปฐมพยาบาลเบื้องต้น

๓. เพื่อให้นักเรียนมีองค์ความรู้เรื่องการออกกำลังกาย และการจัดกิจกรรมเคลื่อนไหวทางกาย

๔. เพื่อให้นักเรียนได้รับการตรวจสุขภาพประจำปี เทอมละ ๑ ครั้ง และได้รับการส่งต่อเพื่อรับการรักษากรณีผิดปกติร้อยละ ๑๐๐ โดยมีระยะเวลาการดำเนินงานระหว่างวันที่ ๑ ตุลาคม ๒๕๖๔ ถึง วันที่ ๓๐ กันยายน ๒๕๖๕

บัดนี้ โครงการส่งเสริมสุขภาพ ได้ดำเนินการเสร็จสิ้นเป็นที่เรียบร้อยแล้ว จึงรายงานผลการดำเนินงานโครงการส่งเสริมสุขภาพ ตามแบบรายงานการดำเนินโครงการ เอกสารตามแนบ

จึงเรียนมาเพื่อโปรดทราบ

ลงชื่อ

(.....นางสาวศิริยุภา ฉิมพาลี...)

ผู้รายงาน

ความคิดเห็นผู้อำนวยการ

.....

.....

ลงชื่อ

(นางสาวจิรัฐิติกาล บุญอินทร์)

ผู้อำนวยการโรงเรียนโพธิ์ไทรงามวิทยาคม

๑. ชื่อโครงการ (หลัก).....ส่งเสริมสุขภาพ.....

๑.๑ หน่วยงานผู้รับผิดชอบ (กลุ่ม/สาระ/งาน).....สุขศึกษาพลศึกษา.....

๑.๒ สนองมาตรฐานการศึกษาขั้นพื้นฐาน มาตรฐานที่ ๑ คุณภาพผู้เรียน

ข้อ ๑.๒ คุณลักษณะที่พึงประสงค์ของผู้เรียน

๑.๓ สนองกลยุทธ์หลักของโรงเรียน ข้อที่ ๓. สร้างเสริมสุขภาวะทางร่างกาย และจิตสังคม

๒. วัตถุประสงค์โครงการ

๑. เพื่อให้ผู้ปกครอง และภาคีเครือข่ายในชุมชนมีส่วนร่วมในการวางแผน และพัฒนาสุขภาพเด็กวัยเรียน และจัดการสิ่งแวดล้อมที่เอื้อต่อสุขภาพนักเรียน

๒. เพื่อให้นักเรียนมีความรู้ในการดูแลสุขภาพรอบด้าน และการปฐมพยาบาลเบื้องต้น

๓. เพื่อให้นักเรียนมีองค์ความรู้เรื่องการออกกำลังกาย และการจัดกิจกรรมเคลื่อนไหวทางกาย

๔. เพื่อให้นักเรียนได้รับการตรวจสุขภาพประจำปี เทอมละ ๑ ครั้ง และได้รับการส่งต่อเพื่อรับการรักษากรณีผิดปกติร้อยละ ๑๐๐

๓. คณะกรรมการ / เจ้าหน้าที่ / ผู้รับผิดชอบโครงการ

๓.๑ .....นางสาวอนงค์นาถ สิงห์เจดีย์.....หัวหน้า

๓.๒ .....นายชลชรัส นุกอง.....กรรมการ

๓.๓ .....นางสาวนวรัตน์ แสงโพธิ์.....กรรมการ

๓.๔.....กรรมการ

๓.๕.....กรรมการและเลขานุการ

๔. ระยะเวลาดำเนินโครงการ .....วันที่ ๑ ตุลาคม ๒๕๖๔ ถึง วันที่ ๓๐ กันยายน ๒๕๖๕.....

๕. สถานที่ดำเนินโครงการ .....โรงเรียนโพธิ์ไทรงามวิทยาคม.....

๖. ลักษณะโครงการ / งาน / กิจกรรม ( ) การฝึกอบรม ( ) การประชุมสัมมนา ( ) การจัดนิทรรศการ ( ) การศึกษาดูงาน ( ) การพัฒนาศักยภาพนักเรียน ( ) การพัฒนาการเรียนการสอน ( ) การอนุรักษ์ศิลปวัฒนธรรม ( ) อื่น ๆ .....

๗. งบประมาณ รายรับและค่าใช้จ่าย รายรับโครงการ / กิจกรรมที่ได้รับการอนุมัติ จำนวน....๔๐,๐๐๐.....บาท ที่ใช้จ่ายจริง จำนวน..... ๔๐,๐๐๐..... .บาท รายจ่ายโครงการ / กิจกรรมทั้งหมด

๑. ค่าตอบแทน จำนวน ..... บาท

๒. ค่าใช้สอย จำนวน ..... ๔๐,๐๐๐..... บาท

๓. ค่าวัสดุ จำนวน ..... บาท

๔. ค่าใช้จ่ายอื่น ๆ จำนวน ..... บาท

๘. ความสำเร็จของการดำเนินงาน ๘.๑ เปรียบเทียบกับวัตถุประสงค์ (✓) ผลการดำเนินงานเป็นไปตามวัตถุประสงค์ (ร้อยละ ๘๐ ขึ้นไป) ( ) ผลกาดำเนินงานเป็นไปตามวัตถุประสงค์ (ร้อยละ ๖๐ –ร้อยละ ๗๙)

( ) ผลการดำเนินงานเป็นไปตามวัตถุประสงค์ (ต่ำกว่าร้อยละ ๖๐) ๘.๒ เปรียบเทียบกับเป้าหมาย

( ) สูงกว่าเป้าหมาย เพราะ .....

( ) ตามเป้าหมาย (ร้อยละ ๘๐ ขึ้นไป) ( ) ร้อยละ ๖๐ – ร้อยละ ๗๙ ของเป้าหมาย ( ) ต่ำกว่าร้อยละ ๖๐ ของเป้าหมาย

๙. ปัญหาและอุปสรรค

๑๐. ข้อเสนอแนะและแนวทางแก้ไข

๑๑. งานที่จะดำเนินต่อหลังจากการดำเนินตามโครงการ

๑๒. ความคิดเห็น หัวหน้าโครงการ / ผู้รับผิดชอบโครงการ

(ลงชื่อ)... .....

(.....นางสาวศิริยุภา ฉิมพาลี.....)

ผู้ร้ายงาน วันที่...๑.....เดือน.....ตุลาคม.....พ.ศ ๒๕๖๕

๑๔.ความเห็นของผู้อำนวยการโรงเรียน

.....

(ลงชื่อ)

(นางจิรัฐิติกาล บุญอินทร์)

ผู้อำนวยการโรงเรียนโพธิ์ไทรงามวิทยาคม

วันที่.....เดือน.....พ.ศ.....

หลักฐานประกอบการรางานผลและการประเมินโครงการ

๑. แบบรายงานผลและการประเมินโครงการ (ตามแบบฟอร์มของงานแผนงาน)

๒. ภาพประกอบการจัดโครงการ/กิจกรรม

๓. หนังสือขออนุมัติจัดโครงการ

๔. รายละเอียดโครงการ/กิจกรรม

๕. คำสั่งแต่งตั้งคณะกรรมการ / รายชื่อคณะกรรมการดำเนินงาน

๖. รายชื่อผู้เข้าร่วมโครงการ

๗. จดหมายเชิญวิทยากร (ถ้ามี)

๘. รายงานการประชุม (ถ้ามี)

๙. กำหนดการ (ถ้ามี)

๑๐. เอกสาร / หลักฐานการเผยแพร่ความรู้ (ถ้ามี)

๑๑. เอกสารอื่นๆ

รายงานผลการดำเนินโครงการ
ตามแผนปฏิบัติการประจำปีงบประมาณ ๒๕๖๕

โครงการอาเซียน (สนับสนุนบุคลากรทางด้านภาษา)

โรงเรียนโรงเรียนโพธิ์ไทรงามวิทยาคม
อำเภอเมือง จังหวัดพิจิตร
สังกัดสำนักงานเขตพื้นที่การศึกษามัธยมศึกษาพิจิตร

คำนำ

รายงานการดำเนินโครงการอาเซียน (สนับสนุนบุคลากรทางด้านภาษา)จัดทำขึ้นเพื่อรวบรวมหลักฐานเอกสารต่างๆ ที่เกี่ยวข้องการกับการดำเนินงานของโครงการ รูปแบบการจัดกิจกรรมที่ส่งเสริมให้ผู้เรียน การดำเนินงานที่ส่งเสริมการมีส่วนร่วมขององค์การบริหารส่วนตำบลโพธิ์ไทรงามรายงานฉบับนี้ได้รวบรวมผลการดำเนินงาน การวิเคราะห์ผลการดำเนินงานตามตัวชี้วัดความสำเร็จของโครงการ การสรุปผลความสำเร็จและความพึงพอใจของผู้ที่มีส่วนร่วมในการดำเนินงาน ประมวลภาพการจัดกิจกรรมและหลักฐานที่เกี่ยวข้อง ทั้งนี้เพื่อเป็นส่วนหนึ่งในการนำข้อมูลสำหรับการวางแผนการดำเนินงานตามแผนปฏิบัติการประจำปีของโรงเรียนโพธิ์ไทรงามวิทยาคม ประจำปีการศึกษา ๒๕๖๕ เป็นข้อมูลพื้นฐานประกอบการต่างๆ ของผู้บริหารในการพัฒนาคุณภาพการศึกษาของโรงเรียนโพธิ์ไทรงามวิทยาคม สามารถพัฒนาผู้เรียนให้มีมาตรฐานทางการศึกษา รวมทั้งเป็นข้อมูลสำหรับบุคลากรและผู้ที่เกี่ยวข้องสำหรับการจัดกิจกรรมต่างๆ เพื่อยกระดับคุณภาพการศึกษาของนักเรียน สร้างความเชื่อมั่นต่อชุมชนต่อไป

ลงชื่อ.....

(นางสาววิรยา รักบุญ)

ผู้รับผิดชอบโครงการ

สารบัญ

	หน้า
บันทึกข้อความรายงานผลการดำเนินงานโครงการ.....	๑
แบบรายงานการดำเนินงานโครงการ	๒
ภาคผนวก	๖

บันทึกข้อความ

ส่วนราชการ โรงเรียนโพธิ์ไทรงามวิทยาคม อำเภอบึงนาราง จังหวัดพิจิตร

ที่ ..... **วันที่** ๑ ตุลาคม ๒๕๖๕

เรื่อง รายงานการดำเนินงานโครงการรายงานการดำเนินโครงการอาเซียน (สนับสนุนบุคลากรทางด้านภาษา)

เรียน ผู้อำนวยการโรงเรียนโพธิ์ไทรงามวิทยาคม

ข้าพเจ้านางสาววิรยา รักบุญ ตำแหน่ง ครู ได้รับมอบหมายให้เป็นผู้รับผิดชอบโครงการรายงานการดำเนินโครงการอาเซียน (สนับสนุนบุคลากรทางด้านภาษา) จัดทำตามแผนปฏิบัติการประจำปีการศึกษา ๒๕๖๕ เพื่อดำเนินโครงการให้เป็นไปตามวัตถุประสงค์ของโครงการ

คือ ๑. เพื่อให้นักเรียนมีทักษะในด้านการสื่อสารภาษาอังกฤษ

๒. เพื่อส่งเสริมให้นักเรียนเกิดการเรียนรู้ภาษาอังกฤษมากขึ้น

๓. เพื่อให้นักเรียนมีเจตคติที่ดีต่อการเรียนการสอนภาษาอังกฤษ

โดยมีระยะเวลาการดำเนินงานระหว่างวันที่.....๑ ตุลาคม ๒๕๖๕.. ถึง วันที่ ...๓๐ กันยายน ๒๕๖๕.....

บัดนี้ โครงการรายงานการดำเนินโครงการอาเซียน (สนับสนุนบุคลากรทางด้านภาษา) ได้ดำเนินการเสร็จสิ้นเป็นที่เรียบร้อยแล้ว จึงรายงานผลการดำเนินงานโครงการรายงานการดำเนินโครงการอาเซียน (สนับสนุนบุคลากรทางด้านภาษา) ตามแบบรายงานการดำเนินโครงการ เอกสารตามแนบ

จึงเรียนมาเพื่อโปรดทราบ

ลงชื่อ

(.....นางสาววิรยา รักบุญ.....)

ผู้รายงาน

ความคิดเห็นผู้อำนวยการ

.....

ลงชื่อ

(นางสาวจิรัฐิติกาล บุญอินทร์)

ผู้อำนวยการโรงเรียนโพธิ์ไทรงามวิทยาคม

๑. ชื่อโครงการ (หลัก).....โครงการอาเซียน (สนับสนุนบุคลากรทางด้านภาษา)

๑.๑ หน่วยงานผู้รับผิดชอบ (กลุ่ม/สาระ/งาน).....ภาษาต่างประเทศ.....

๑.๒ สนองมาตรฐานการศึกษาขั้นพื้นฐาน มาตรฐานที่ ๓ กระบวนการจัดการเรียนการสอนที่เน้นผู้เรียนเป็นสำคัญ

๕ ประเด็นการพิจารณา

๑.๓ สนองกลยุทธ์หลักของโรงเรียน **๕. การจัดการเรียนรู้ที่เน้นผู้เรียนเป็นสำคัญ**

๒. วัตถุประสงค์โครงการ

๑. เพื่อให้นักเรียนมีทักษะในด้านการสื่อสารภาษาอังกฤษ

๒. เพื่อส่งเสริมให้นักเรียนเกิดการเรียนรู้ภาษาอังกฤษมากขึ้น

๓. เพื่อให้นักเรียนมีเจตคติที่ดีต่อการเรียนการสอนภาษาอังกฤษ

๓. คณะกรรมการ / เจ้าหน้าที่ / ผู้รับผิดชอบโครงการ

๓.๑ .....นางสาววิรยา รักบุญ.....หัวหน้า

๓.๒ .....นางสาวพันทิวา สารรักษ์.....กรรมการ

๓.๓.....นางธมนวรรณ ประสาร.....กรรมการและเลขานุการ

๔. ระยะเวลาดำเนินโครงการ .....๑ ตุลาคม ๒๕๖๕ ถึง ๓๐ กันยายน ๒๕๖๕.....

๕. สถานที่ดำเนินโครงการ .....โรงเรียนโพธิ์ไทรงามวิทยาคม.....

๖. ลักษณะโครงการ / งาน / กิจกรรม ( ) การฝึกอบรม ( ) การประชุมสัมมนา ( ) การจัดนิทรรศการ ( ) การศึกษาดูงาน ( ) การพัฒนาศักยภาพนักเรียน ( ) การพัฒนาการเรียนการสอน ( ) การอนุรักษ์ศิลปวัฒนธรรม (/) อื่น ๆ .....จ้างครูสอนภาษาต่างประเทศ.....

๗. งบประมาณ รายรับและค่าใช้จ่าย รายรับโครงการ / กิจกรรมที่ได้รับการอนุมัติ จำนวน..... ๑๖๒,๐๐๐.... .บาท ที่ใช้จ่ายจริง จำนวน..... ๑๖๒,๐๐๐..... .บาท รายจ่ายโครงการ / กิจกรรมทั้งหมด

๑. ค่าตอบแทน จำนวน ..... ๑๖๒,๐๐๐..... บาท

๒. ค่าใช้สอย จำนวน ..... บาท

๓. ค่าวัสดุ จำนวน ..... บาท

๔. ค่าใช้จ่ายอื่น ๆ จำนวน ..... บาท

๘. ความสำเร็จของการดำเนินงาน ๘.๑ เปรียบเทียบกับวัตถุประสงค์ (✓) ผลการดำเนินงานเป็นไปตามวัตถุประสงค์ (ร้อยละ ๘๐ ขึ้นไป) ( ) ผลกาดำเนินงานเป็นไปตามวัตถุประสงค์ (ร้อยละ ๖๐ –ร้อยละ ๗๙)

( ) ผลการดำเนินงานเป็นไปตามวัตถุประสงค์ (ต่ำกว่าร้อยละ ๖๐) ๘.๒ เปรียบเทียบกับเป้าหมาย

( ) สูงกว่าเป้าหมาย เพราะ .....

( ) ตามเป้าหมาย (ร้อยละ ๘๐ ขึ้นไป) ( ) ร้อยละ ๖๐ – ร้อยละ ๗๙ ของเป้าหมาย ( ) ต่ำกว่าร้อยละ ๖๐ ของเป้าหมาย

๙. ปัญหาและ

อุปสรรค .....

๑๐. ข้อเสนอแนะและแนวทางแก้ไข

.....

๑๑. งานที่จะดำเนินต่อหลังจากการดำเนินตามโครงการ

๑๒. ความคิดเห็น หัวหน้าโครงการ / ผู้รับผิดชอบโครงการ

.....

(ลงชื่อ).....

(.....นางสาววิรยา รักบุญ.....)

ผู้ร้ายงาน วันที่....๑.....เดือน.....ตุลาคม.....พ.ศ.....๒๕๖๕.....

๑๔.ความเห็นของผู้อำนวยการโรงเรียน

.....

(ลงชื่อ)

(นางจิรัฐิติกาล บุญอินทร์)

ผู้อำนวยการโรงเรียนโพธิ์ไทรงามวิทยาคม

ผู้ร้ายงาน วันที่....๑.....เดือน.....ตุลาคม.....พ.ศ.....๒๕๖๕.....

หลักฐานประกอบการรางานผลและการประเมินโครงการ

๑. แบบรายงานผลและการประเมินโครงการ (ตามแบบฟอร์มของงานแผนงาน)

๒. ภาพประกอบการจัดโครงการ/กิจกรรม

๓. หนังสือขออนุมัติจัดโครงการ

๔. รายละเอียดโครงการ/กิจกรรม

๕. คำสั่งแต่งตั้งคณะกรรมการ / รายชื่อคณะกรรมการดำเนินงาน

๖. รายชื่อผู้เข้าร่วมโครงการ

๗. จดหมายเชิญวิทยากร (ถ้ามี)

๘. รายงานการประชุม (ถ้ามี)

๙. กำหนดการ (ถ้ามี)

๑๐. เอกสาร / หลักฐานการเผยแพร่ความรู้ (ถ้ามี)

๑๑. เอกสารอื่นๆ

รายงานผลการดำเนินโครงการ
ตามแผนปฏิบัติการประจำปีงบประมาณ ๒๕๖๕

โครงการป้องกันการแพร่ระบาดโควิด ๑๙

โรงเรียนโรงเรียนโพธิ์ไทรงามวิทยาคม
อำเภอเมือง จังหวัดพิจิตร
สังกัดสำนักงานเขตพื้นที่การศึกษามัธยมศึกษาพิจิตร

คำนำ

รายงานการดำเนินโครงการป้องกันการแพร่ระบาดโควิด ๑๙ จัดทำขึ้นเพื่อรวบรวมหลักฐานเอกสารต่างๆ ที่เกี่ยวข้องการกับการดำเนินงานของโครงการ รูปแบบการจัดกิจกรรมที่ส่งเสริมให้ผู้เรียนการดำเนินงานที่ส่งเสริมการมีส่วนร่วมขององค์การบริหารส่วนตำบลโพธิ์ไทรงาม โรงพยาบาลส่งเสริมสุขภาพประจำตำบลโพธิ์ไทรงาม รายงานฉบับนี้ได้รวบรวมผลการดำเนินงาน การวิเคราะห์ผลการดำเนินงานตามตัวชี้วัดความสำเร็จของโครงการ การสรุปผลความสำเร็จและความพึงพอใจของผู้ที่มีส่วนร่วมในการดำเนินงาน ประมวลภาพการจัดกิจกรรม และหลักฐานที่เกี่ยวข้อง ทั้งนี้เพื่อเป็นส่วนหนึ่งในการนำข้อมูลสำหรับการวางแผนการดำเนินงานตามแผนปฏิบัติการประจำปีของโรงเรียนโพธิ์ไทรงามวิทยาคม ประจำปีการศึกษา ๒๕๖๕ เป็นข้อมูลพื้นฐานประกอบการต่างๆ ของผู้บริหารในการพัฒนาคุณภาพการศึกษาของโรงเรียนโพธิ์ไทรงามวิทยาคม สามารถป้องกันการแพร่ระบาดของโควิด ๑๙ ที่เกิดในนักเรียนครูและบุคลากรทางการศึกษาให้สามารถระงับการแพร่ระบาดเพิ่มเติมได้ รวมทั้งเป็นข้อมูลสำหรับบุคลากรและผู้ที่เกี่ยวข้องสำหรับการจัดกิจกรรมต่างๆ เพื่อยกระดับคุณภาพการศึกษาของนักเรียน สร้างความเชื่อมั่นต่อชุมชนต่อไป

ลงชื่อ...นางสาวอนงค์นาถ สิงห์เจดีย์
ผู้รับผิดชอบโครงการ

สารบัญ

	หน้า
บันทึกข้อความรายงานผลการดำเนินงานโครงการ.....	๑
แบบรายงานการดำเนินงานโครงการ	๒
ภาคผนวก	๖

บันทึกข้อความ

ส่วนราชการ โรงเรียนโพธิ์ไทรงามวิทยาคม อำเภอบึงนาราง จังหวัดพิจิตร

ที่ ..... **วันที่** ๑ ตุลาคม ๒๕๖๕

เรื่อง รายงานการดำเนินงานโครงการป้องกันการแพร่ระบาดโควิด ๑๙

เรียน ผู้อำนวยการโรงเรียนโพธิ์ไทรงามวิทยาคม

ข้าพเจ้านางสาวศิริยุภา ฉิมพาลี ตำแหน่ง ครู ได้รับมอบหมายให้เป็นผู้รับผิดชอบโครงการ ให้สรุปโครงการแทนนางสาวอนงค์นาถ สิงห์เจดีย์ ซึ่งได้ลาออกเพื่อไปดำรงตำแหน่งบรรจุรับราชการครู ดังนั้นข้าพเจ้าจึงทำหน้าที่สรุปตามแผนปฏิบัติการประจำปีการศึกษา ๒๕๖๕ เพื่อดำเนินโครงการให้เป็นไปตามวัตถุประสงค์ของโครงการ

๒.๑ เพื่อจัดเตรียมความพร้อมของสถานศึกษาในการเปิดภาคเรียน ปีการศึกษา ๒๕๖๕ ในสถานการณ์การระบาดของโรคติดเชื้อไวรัสโคโรนา ๒๐๑๙ (COVID-๑๙)

๒.๒ เพื่อรองรับการจัดการเรียนการสอน ในสถานการณ์การระบาดของโรคติดเชื้อไวรัสโคโรนา ๒๐๑๙ (COVID-๑๙)

โดยมีระยะเวลาการดำเนินงานระหว่างวันที่ ๑ ตุลาคม ๒๕๖๔ ถึง วันที่ ๓๐ กันยายน ๒๕๖๕

บัดนี้ โครงการป้องกันการแพร่ระบาดโควิด ๑๙ ได้ดำเนินการเสร็จสิ้นเป็นที่เรียบร้อยแล้ว จึงรายงานผลการดำเนินงานโครงการป้องกันการแพร่ระบาดโควิด ๑๙ ตามแบบรายงานการดำเนินโครงการ เอกสารตามแนบ

จึงเรียนมาเพื่อโปรดทราบ

ลงชื่อ

(.....นางสาวศิริยุภา ฉิมพาลี.....)

ผู้รายงาน

ความคิดเห็นผู้อำนวยการ

.....

ลงชื่อ

(นางสาวจิรัฐิติกาล บุญอินทร์)

ผู้อำนวยการโรงเรียนโพธิ์ไทรงามวิทยาคม

๑. ชื่อโครงการ (หลัก)....โครงการป้องกันการแพร่ระบาดโควิด ๑๙

๑.๑ หน่วยงานผู้รับผิดชอบ (กลุ่ม/สาระ/งาน)....กลุ่มสาระการเรียนรู้สุขศึกษาพลศึกษา.....

๑.๒ สนองมาตรฐานการศึกษาขั้นพื้นฐาน มาตรฐานที่ ๓ กระบวนการจัดการเรียนการสอนที่เน้นผู้เรียนเป็นสำคัญ ๕ ประเด็นการพิจารณา

๑.๓ สนองกลยุทธ์หลักของโรงเรียน ข้อที่ ๕. การจัดการเรียนรู้ที่เน้นผู้เรียนเป็นสำคัญ .

๒. วัตถุประสงค์โครงการ

๒.๑ เพื่อจัดเตรียมความพร้อมของสถานศึกษาในการเปิดภาคเรียน ปีการศึกษา ๒๕๖๕ ในสถานการณ์การระบาดของโรคติดเชื้อไวรัสโคโรนา ๒๐๑๙ (COVID-๑๙)

๒.๒ เพื่อรองรับการจัดการเรียนการสอน ในสถานการณ์การระบาดของโรคติดเชื้อไวรัสโคโรนา ๒๐๑๙ (COVID-๑๙

๓. คณะกรรมการ / เจ้าหน้าที่ / ผู้รับผิดชอบโครงการ

๓.๑ .....นางสาวอนงค์นาถ สิงห์เจดีย์.....หัวหน้า

๓.๒ ..... นายชลชรัส นุกอง.....กรรมการ

๓.๓..... นางสาวนวรัตน์ แสงโพธิ์.....กรรมการและเลขานุการ

๔. ระยะเวลาดำเนินโครงการ .....๑ ตุลาคม ๒๕๖๔ ถึง ๓๐ กันยายน ๒๕๖๕.....

๕. สถานที่ดำเนินโครงการ .....โรงเรียนโพธิ์ไทรงามวิทยาคม.....

๖. ลักษณะโครงการ / งาน / กิจกรรม ( ) การฝึกอบรม ( ) การประชุมสัมมนา ( ) การจัดนิทรรศการ ( ) การศึกษาดูงาน ( ) การพัฒนาศักยภาพนักเรียน ( ) การพัฒนาการเรียนการสอน ( ) การอนุรักษ์ศิลปวัฒนธรรม ( ) อื่น ๆ .....

๗. งบประมาณ รายรับและค่าใช้จ่าย รายรับโครงการ / กิจกรรมที่ได้รับการอนุมัติ จำนวน๓๘,๔๒๐ บาท ที่ใช้จ่ายจริง จำนวน..... ๓๘,๔๒๐..... .บาท รายจ่ายโครงการ / กิจกรรมทั้งหมด

๑. ค่าตอบแทน จำนวน ..... บาท

๒. ค่าใช้สอย จำนวน ..... บาท

๓. ค่าวัสดุ จำนวน .... ๓๘,๔๒๐..... บาท

๔. ค่าใช้จ่ายอื่น ๆ จำนวน ..... บาท

๘. ความสำเร็จของการดำเนินงาน ๘.๑ เปรียบเทียบกับวัตถุประสงค์ (✓) ผลการดำเนินงานเป็นไปตามวัตถุประสงค์ (ร้อยละ ๘๐ ขึ้นไป) ( ) ผลกาดำเนินงานเป็นไปตามวัตถุประสงค์ (ร้อยละ ๖๐ –ร้อยละ ๗๙)

( ) ผลการดำเนินงานเป็นไปตามวัตถุประสงค์ (ต่ำกว่าร้อยละ ๖๐) ๘.๒ เปรียบเทียบกับเป้าหมาย

( ) สูงกว่าเป้าหมาย เพราะ .....

( ) ตามเป้าหมาย (ร้อยละ ๘๐ ขึ้นไป) ( ) ร้อยละ ๖๐ – ร้อยละ ๗๙ ของเป้าหมาย ( ) ต่ำกว่าร้อยละ ๖๐ ของเป้าหมาย

๙. ปัญหาและอุปสรรค .....

๑๐. ข้อเสนอแนะและแนวทางแก้ไข .....

๑๑. งานที่จะดำเนินต่อหลังจากการดำเนินตามโครงการ.....

๑๒. ความคิดเห็น หัวหน้าโครงการ / ผู้รับผิดชอบโครงการ

.....

(ลงชื่อ).....

(.....นางสาวศิริยุภา ฉิมพาลี....)

ผู้ร้ายงาน

วันที่.....๑....เดือน.....ตุลาคม.....พ.ศ.....๒๕๖๕.....

๑๔.ความเห็นของผู้อำนวยการโรงเรียน

.....

(ลงชื่อ)

(นางจิรัฐิติกาล บุญอินทร์)

ผู้อำนวยการโรงเรียนโพธิ์ไทรงามวิทยาคม

วันที่.....๑....เดือน.....ตุลาคม.....พ.ศ.....๒๕๖๕.....